

**Secretaria da Receita Federal do Brasil  
Centro de Estudos Tributários e Aduaneiros**

# **Análise da Arrecadação das Receitas Federais**

***Dezembro/2025***



**Receita Federal**

Ministério da  
**Fazenda**

**MINISTRO DA FAZENDA**  
**Fernando Haddad**  
**SECRETÁRIO-EXECUTIVO DO MINISTÉRIO DA FAZENDA**  
**Dario Carnevalli Durigan**  
**SECRETÁRIO ESPECIAL DA RECEITA FEDERAL**  
**Robinson Sakiyama Barreirinhas**  
**CENTRO DE ESTUDOS TRIBUTÁRIOS E ADUANEIROS**  
**Claudemir Rodrigues Malaquias**  
**COORDENADOR DE PREVISÃO E ANÁLISE**  
**Marcelo de Mello Gomide Loures**

## **Análise da Arrecadação das Receitas Federais – Dezembro de 2025**

### **Equipe Técnica**

Artur Bontempo Lima  
Artur Monteiro Prado Fernandes  
Fábio Avila de Castro  
Luciana dos Anjos Reis  
Marco Antônio M. Machado  
Natália Lopes do Vale  
Paula Cravo Borges  
Patrícia Funayama de Britto  
Rogerio Augusto de Oliveira Lima

É autorizada a reprodução total ou parcial do conteúdo desta publicação desde que citada a fonte.

Esplanada dos Ministérios, BL. P  
Edifício Sede do Ministério da Fazenda, 6º andar, sala 602  
Brasília – DF CEP - 70.048-900  
Brasil  
Tel.: (061) 3412-2633 / 3412-2634

<https://www.gov.br/receitafederal/pt-br/centrais-de-conteudo/publicacoes/relatorios/arrecadacao-federal>

---

## **SUMÁRIO**

I. Considerações Gerais.....	4
II. Desempenho acumulado no ano em relação ao mesmo período do ano anterior .....	5
III. Desempenho do mês em relação ao mesmo mês do ano anterior .....	14
IV. Desempenho do mês em relação ao mês anterior .....	19
V. Arrecadação por bases de incidência .....	20
VI. Informações Adicionais.....	23

## **ANEXOS**

. Tabela I (Arrecadação das Receitas Federais – Novembro e Dezembro de 2025 e Dezembro de 2024 – A preços correntes).....	33
. Tabela I-A (Arrecadação das Receitas Federais – Novembro e Dezembro de 2025 e Dezembro de 2024 – IPCA) .....	34
. Tabela II (Arrecadação das Receitas Federais – Janeiro a Dezembro – 2025/2024 – A preços correntes) .....	35
. Tabela II-A (Arrecadação das Receitas Federais– Janeiro a Dezembro – 2025/2024 – IPCA) .....	36
. Tabela III (Arrecadação das Receitas Federais – Janeiro de 2019 a Dezembro de 2025 – A preços correntes).....	37
. Tabela III-A (Arrecadação das Receitas Federais – Janeiro de 2019 a Dezembro de 2025 – IPCA) .....	38
. Tabela IV (Arrecadação das Receita Federais – 1995 a 2025 – A preços correntes) .....	39
. Tabela IV-A (Arrecadação das Receitas Federais – 1995 a 2025 – IPCA).....	40
. Tabela V (Arrecadação das Receitas Administradas pela RFB – 1996 a 2024 – A preços correntes e IPCA) .....	43
. Tabela VI (Arrecadação por Base de Incidência – 2007 a 2024 e Janeiro a Dezembro de 2025 – A preços correntes) .....	44
. Tabela VI-A (Arrecadação por Base de Incidência – 2007 a 2024 e Janeiro a Dezembro de 2025 – IPCA) .....	45
. Gráfico I (Arrecadação – Janeiro de 2019 a Dezembro de 2025 – IPCA).....	46
. Gráfico II (Arrecadação I. Renda, IPI e Contribuições – Janeiro de 2019 a Dezembro de 2025 – IPCA) .....	47
. Gráfico III (Variação % Real – Arrecadação e PIB – 1996 a 2024).....	48

## ANÁLISE DA ARRECADAÇÃO DAS RECEITAS FEDERAIS DEZEMBRO DE 2025

### SUMÁRIO EXECUTIVO

A **arrecadação total das Receitas Federais** atingiu, em dezembro de 2025, o valor de **R\$ 292.724 milhões**, registrando crescimento real (IPCA) de **7,46%** em relação a dezembro de 2024. No período acumulado de janeiro a dezembro de 2025, a arrecadação alcançou o valor de **R\$ 2.886.875 milhões**, representando um acréscimo pelo IPCA de **3,75%**. Importante observar que se trata do melhor desempenho arrecadatório desde 2000 tanto para dezembro quanto para o período acumulado.

Quanto às Receitas Administradas pela RFB, o valor arrecadado, em dezembro de 2025, foi de **R\$ 285.210 milhões**, representando um acréscimo real (IPCA) de **7,67%**, enquanto no período acumulado de janeiro a dezembro de 2025, a arrecadação alcançou **R\$ 2.763.262 milhões**, registrando acréscimo real (IPCA) de **4,27%**.

Cabe esclarecer que a base de comparação se encontra influenciada por eventos não recorrentes ou alterações de legislação que ocorreram em 2024 sem contrapartida em 2025. A tabela abaixo discrimina esses efeitos.

#### ARRECADAÇÃO DAS RECEITAS ADMINISTRADAS PELA RFB EXCLUÍDOS OS PRINCIPAIS FATORES NÃO RECORRENTES E DE ALTERAÇÕES NA LEGISLAÇÃO

PERÍODO: JANEIRO A DEZEMBRO - 2025/2024

(A PREÇOS DE DEZEMBRO/2025 - IPCA)

UNIDADE: R\$ MILHÕES

RECEITAS	DEZEMBRO				JANEIRO A DEZEMBRO			
	2025 [A]	2024 [B]	[A]-[B]	[A]/[B]%	2025 [C]	2024 [D]	[C]-[D]	[C]/[D]%
RECEITA ADMINISTRADA PELA RFB [1]	285.210	264.887	20.323	7,67	2.802.625	2.687.914	114.711	4,27
PRINCIPAIS FATORES NÃO RECORRENTES E DE ALTERAÇÕES NA LEGISLAÇÃO [2]	-	-	-	-	3.000	17.000	(14.000)	(82,35)
IRPJ/CSLL (ATÍPICOS)	-	-	-	-	3.000	4.000	(1.000)	(25,00)
IRRF-RENDIMENTOS DE CAPITAL (TRIBUTAÇÃO FUNDOS EXCLUSIVOS)	-	-	-	-	-	13.000	(13.000)	(100,00)
RESULTADO [1]-[2]	285.210	264.887	20.323	7,67	2.799.625	2.670.914	128.711	4,82

Sem considerar os pagamentos atípicos, haveria um crescimento real de 4,82% na arrecadação do período de janeiro a dezembro de 2024.

INDICADORES MACROECONÔMICOS  
VARIAÇÃO % EM RELAÇÃO AO ANO ANTERIOR

INDICADOR	FATO GERADOR DA ARRECADAÇÃO	
	NOV/25 NOV/24	DEZ/24-NOV/25 DEZ/23-NOV/24
. PRODUÇÃO INDUSTRIAL (PIM/IBGE)	-2,17%	0,17%
. VENDAS DE BENS (PMC/IBGE)	-0,34%	-0,16%
. VENDAS DE SERVIÇOS (PMS/IBGE)	2,52%	2,72%
. MASSA SALARIAL	10,06%	10,90%
. VALOR EM DÓLAR DAS IMPORTAÇÕES	-6,75%	2,11%

## Destaques de Dezembro de 2025

A **Receita Previdenciária** apresentou uma arrecadação de **R\$ 93.501 milhões**, representando crescimento real de **4,45%**. Esse resultado se deve ao crescimento real de 5,36% da massa salarial. Além disso, houve crescimento de 13,74% no montante das compensações tributárias com débitos de receita previdenciária, em dezembro de 2025 em relação a dezembro de 2024. Houve, também, a reoneração escalonada da contribuição patronal dos municípios e da folha de pagamentos, de acordo com a Lei nº 14.973/24, a partir de janeiro de 2025.

O **IRFF-Capital** apresentou uma arrecadação de **R\$ 32.701 milhões**, representando crescimento real de **22,70%**. Esse desempenho pode ser justificado pelos aumentos nominais de 32,88% na arrecadação do item “Fundos de Renda Fixa” e de 35,58% na arrecadação do item “Aplicação de Renda Fixa (PF e PJ)”.

O **PIS/Pasep e a Cofins** totalizaram uma arrecadação de **R\$ 51.349 milhões**, com crescimento real de **5,55%**. Esse resultado decorre da queda de 0,34% no volume de vendas (PMC-IBGE) e do aumento de 2,52% no volume de serviços (PMS-IBGE) entre novembro de 2025 e novembro de 2024, e também do crescimento da arrecadação das empresas em geral, das entidades financeiras e da redução na arrecadação relativa à importação.

## **Destaques do período Janeiro-Dezembro de 2025**

**A Receita Previdenciária** apresentou uma arrecadação de **R\$ 737.751 milhões**, representando crescimento real de **3,27%**. Esse resultado se deve ao crescimento real de 5,57% da massa salarial. Além disso, houve crescimento de 14,37% no montante das compensações tributárias com débitos de receita previdenciária, no período de janeiro a dezembro de 2025 em relação ao mesmo período do ano anterior. Houve, também, a reoneração escalonada da contribuição patronal dos municípios e da folha de pagamentos, de acordo com a Lei nº 14.973/24, a partir de janeiro de 2025.

**O PIS/Pasep e a Cofins** totalizaram uma arrecadação de **R\$ 581.946 milhões**, com crescimento real de **3,03%**. Esse resultado decorre do decréscimo de 0,16% no volume de vendas (PMC-IBGE) e do aumento de 2,72% no volume de serviços (PMS-IBGE) entre dezembro de 2024 e novembro de 2025, em relação ao período compreendido entre dezembro de 2023 e novembro de 2024, com o crescimento da arrecadação das empresas em geral, inclusive importadoras, em conjugação com o desempenho positivo das entidades financeiras.

**O IOF** apresentou uma arrecadação de **R\$ 86.477 milhões**, representando crescimento real de **20,54%**. Esse desempenho pode ser pelas operações relativas à saída de moeda estrangeira, a crédito destinado a pessoas jurídicas e referentes a títulos ou valores mobiliários, sobretudo em decorrência de alterações legislativas (Decreto 12.499, de 11 de junho de 2025).

*Brasília, 19 de janeiro de 2026.*  
*Coordenação de Previsão e Análise*  
**Centro de Estudos Tributários e Aduaneiros**

## I. CONSIDERAÇÕES GERAIS

A arrecadação das receitas federais (administradas pela RFB e de outras receitas recolhidas por Darf ou GPS, porém administradas por outros órgãos), atingiu o valor de **R\$ 292.724 milhões** no mês de dezembro de 2025 e de **R\$ 2.886.875 milhões** no período de janeiro a dezembro de 2025.

O quadro a seguir apresenta os valores mensais e acumulados da arrecadação do período de janeiro a dezembro de 2025 e 2024 e as variações nominais e reais.

**ARRECADAÇÃO DAS RECEITAS FEDERAIS**  
**PERÍODO: DEZEMBRO - 2025/2024**

UNIDADE: R\$ MILHÕES

RECEITAS	DEZEMBRO				JANEIRO A DEZEMBRO			
	ARRECADAÇÃO (PREÇOS CORRENTES)		VARIAÇÃO [A]/[B]%		ARRECADAÇÃO (PREÇOS CORRENTES)		VARIAÇÃO [C]/[D]%	
	2025 [A]	2024 [B]	NOMINAL	REAL (IPCA)	2025 [C]	2024 [D]	NOMINAL	REAL (IPCA)
ADMINISTRADAS PELA RFB	285.210	254.054	12,26	7,67	2.763.262	2.524.222	9,47	4,27
ADMINISTRADAS POR OUTROS ÓRGÃOS	7.514	7.211	4,19	(0,07)	123.612	128.480	(3,79)	(8,40)
<b>TOTAL</b>	<b>292.724</b>	<b>261.265</b>	<b>12,04</b>	<b>7,46</b>	<b>2.886.875</b>	<b>2.652.702</b>	<b>8,83</b>	<b>3,65</b>

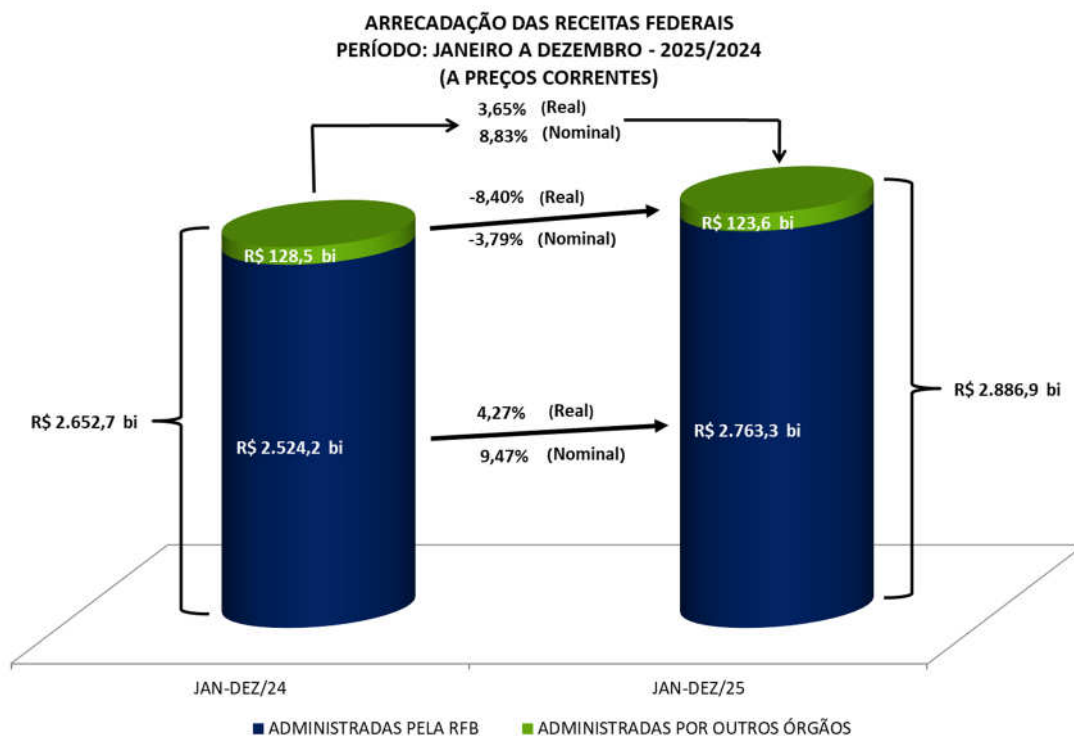

A análise detalhada do comportamento da arrecadação está contida nos itens II e III a seguir.

## II. RECEITAS ADMINISTRADAS PELA RFB - DESEMPENHO DA ARRECADAÇÃO ACUMULADA DE JANEIRO A DEZEMBRO DE 2025 EM RELAÇÃO AO MESMO PERÍODO DE 2024 (Tabelas II e II-A).

O desempenho da arrecadação das Receitas Administradas pela RFB, no período de janeiro a dezembro de 2025, em relação a igual período de 2024, ocorreu conforme demonstrado no quadro e gráfico a seguir, encerrando o período com uma variação real acumulada, com atualização pelo IPCA, de **+4,27%**.

### DESEMPENHO DA ARRECADAÇÃO DAS RECEITAS ADMINISTRADAS PELA RFB PERÍODO: JANEIRO A DEZEMBRO - 2025/2024

UNIDADE: R\$ MILHÕES

MÊS	ARRECADAÇÃO (PREÇOS CORRENTES)		VARIAÇÃO (%)			
	JAN-DEZ/25 [A]	JAN-DEZ/24 [B]	NOMINAL [A]/[B]		REAL (IPCA) [A]/[B]	
			MÊS	ACUM.	MÊS	ACUM.
JAN	285.028	262.875	8,43	8,43	3,70	3,70
FEV	195.264	179.021	9,07	8,69	3,82	3,75
MAR	203.325	182.876	11,18	9,42	5,41	4,23
ABR	231.003	213.301	8,30	9,13	2,62	3,83
MAI	223.750	196.679	13,76	10,01	8,02	4,62
JUN	226.634	200.533	13,02	10,50	7,28	5,04
JUL	239.000	214.792	11,27	10,62	5,75	5,15
AGO	201.997	195.120	3,52	9,77	(1,53)	4,36
SET	210.702	196.646	7,15	9,49	1,88	4,10
OUT	246.951	225.233	9,64	9,51	4,74	4,17
NOV	214.398	203.093	5,57	9,16	1,06	3,90
DEZ	285.210	254.054	12,26	9,47	7,67	4,27
<b>TOTAL</b>	<b>2.763.262</b>	<b>2.524.222</b>	<b>-</b>	<b>9,47</b>	<b>-</b>	<b>4,27</b>



**DESEMPENHO DA ARRECAÇÃO DAS RECEITAS ADMINISTRADAS PELA RFB**  
**PERÍODO: JANEIRO A DEZEMBRO - 2025/2024**  
**VARIAÇÃO % REAL ACUMULADA (IPCA)**

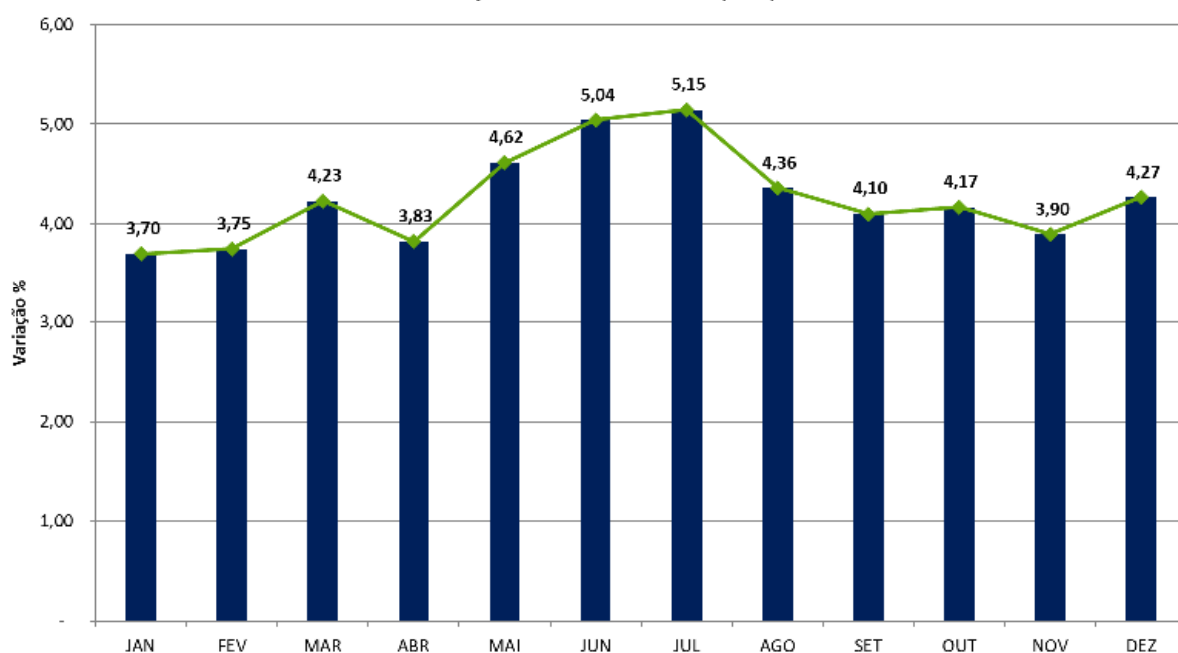

Os principais fatores que, em conjunto, contribuíram para esse resultado foram os seguintes:

- desempenho dos principais indicadores macroeconômicos que influenciam a arrecadação de tributos, conforme quadro a seguir.

**INDICADORES MACROECONÔMICOS**  
**VARIAÇÃO % EM RELAÇÃO AO ANO ANTERIOR**

INDICADOR	FATO GERADOR DA ARRECAÇÃO	
	NOV/25 NOV/24	DEZ/24-NOV/25 DEZ/23-NOV/24
. PRODUÇÃO INDUSTRIAL (PIM/IBGE)	-2,17%	0,17%
. VENDAS DE BENS (PMC/IBGE)	-0,34%	-0,16%
. VENDAS DE SERVIÇOS (PMS/IBGE)	2,52%	2,72%
. MASSA SALARIAL	10,06%	10,90%
. VALOR EM DÓLAR DAS IMPORTAÇÕES	-6,75%	2,11%

- desempenho da arrecadação da Cofins e Pis/Pasep, que registrou crescimento real de 3,03%;
- aumento de 20,54% na arrecadação do IOF;
- crescimento real de 9,49% da arrecadação dos tributos incidentes sobre o comércio exterior;
- aumento de 3,27% na arrecadação da Contribuição Previdenciária.

Os quadros e o gráfico, a seguir, destacam os principais **tributos** e **setores** que, individualmente, mais contribuíram para o resultado global.

**ARRECAÇÃO DAS RECEITAS ADMINISTRADAS PELA RFB**  
**PERÍODO: JANEIRO A DEZEMBRO - 2025/2024**  
**(A PREÇOS DE DEZEMBRO/2025 - IPCA)**

UNIDADE: R\$ MILHÕES

RECEITAS	JAN-DEZ/25 [A]	JAN-DEZ/24 [B]	DIFERENÇAS	
			[A]-[B]	[A]/[B]%
RECEITA PREVIDENCIÁRIA	737.571	714.223	23.348	3,27
COFINS/PIS-PASEP	581.946	564.845	17.102	3,03
IOF	86.477	71.743	14.734	20,54
IRRF-RENDIMENTOS DO TRABALHO	235.396	222.599	12.797	5,75
I. IMPORTAÇÃO/IPI-VINCULADO	125.122	114.282	10.841	9,49
IRRF-RENDIMENTOS DE RESIDENTES NO EXTERIOR	86.202	76.344	9.858	12,91
IRRF-RENDIMENTOS DE CAPITAL	162.594	152.788	9.807	6,42
IRPJ/CSLL	530.811	524.158	6.653	1,27
IRPF	78.210	75.069	3.141	4,18
IRRF-OUTROS RENDIMENTOS	23.846	22.045	1.801	8,17
IPI (Exceto Vinculado)	54.882	54.191	691	1,27
CIDE-COMBUSTÍVEIS	3.278	3.105	173	5,58
DEMAIS RECEITAS ADMINISTRADAS	96.290	92.524	3.766	4,07
<b>RECEITA ADMINISTRADA PELA RFB</b>	<b>2.802.625</b>	<b>2.687.914</b>	<b>114.711</b>	<b>4,27</b>

**ARRECAÇÃO DAS RECEITAS ADMINISTRADAS PELA RFB**  
**PERÍODO: JANEIRO A DEZEMBRO - 2025/2024**  
**(A PREÇOS DE DEZEMBRO/2025 - IPCA)**

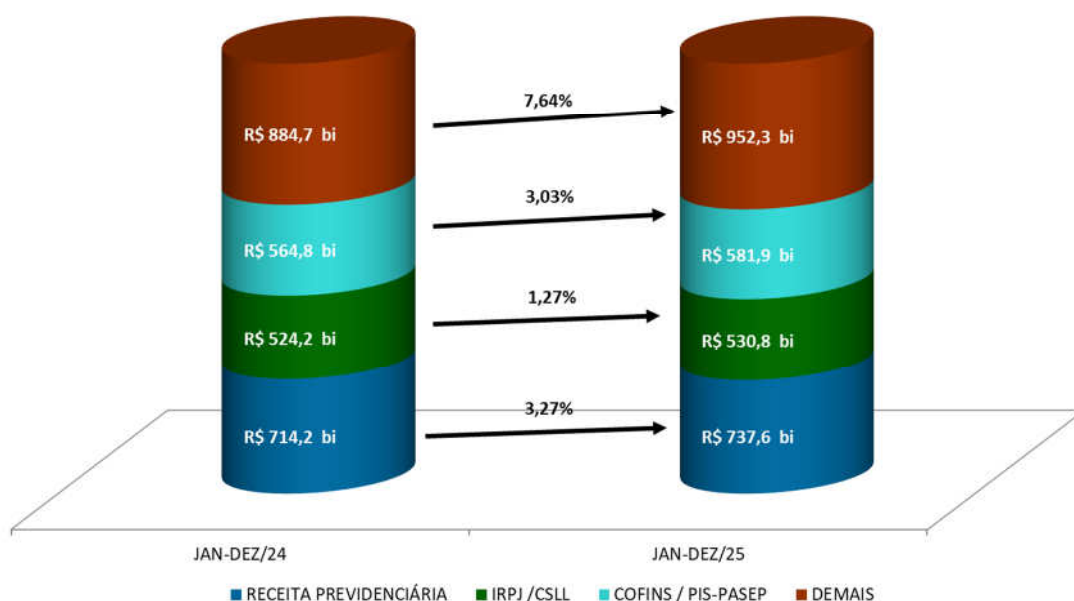

**ARRECAÇÃO DA RECEITA ADMINISTRADA PELA RFB POR DIVISÃO ECONÔMICA (EXCETO RECEITAS PREVIDENCIÁRIAS)**  
**PERÍODO: JANEIRO A DEZEMBRO - 2025/2024**  
**(A PREÇOS DE DEZEMBRO/2025 - IPCA)**

UNIDADE: R\$ MILHÕES

DIVISÃO ECONÔMICA (CNAE)	ARRECAÇÃO		DIFERENÇAS	
	JAN-DEZ/25 [A]	JAN-DEZ/24 [B]	[A]-[B]	[A]/[B]%
. ENTIDADES FINANCEIRAS	341.386	300.929	40.458	13,44
. ATIV. DE EXPLORAÇÃO DE JOGOS DE AZAR E APOSTAS	9.953	91	9.862	10.891,85
. EXTRAÇÃO DE PETRÓLEO E GÁS NATURAL	25.044	18.925	6.120	32,34
. SEGUROS E PREVIDÊNCIA COMPLEMENTAR	76.790	71.596	5.195	7,26
. COMÉRCIO ATACADISTA	183.609	178.589	5.020	2,81
. ADMIN. PÚBLICA, DEFESA E SEGURIDADE SOCIAL	110.821	105.832	4.988	4,71
. ATIVID. DE PRESTAÇÃO DE SERVIÇOS DE INFORMAÇÃO	31.293	26.700	4.593	17,20
. SERV. DE ESCRIT., APOIO ADMINIST. E OUTROS SERV.	48.844	44.568	4.276	9,59
. ATIVID. DOS SERV. DE TECNOLOGIA DA INFORMAÇÃO	36.475	32.328	4.146	12,83
. OUTRAS ATIVID. PROFIS., CIENTÍFICAS E TÉCNICAS	15.266	11.446	3.820	33,38
<b>SUBTOTAL [A]</b>	<b>879.481</b>	<b>791.003</b>	<b>88.478</b>	<b>11,19</b>
<b>DEMAIS [B]</b>	<b>1.185.573</b>	<b>1.182.688</b>	<b>2.885</b>	<b>0,24</b>
<b>TOTAL [C]=[A]+[B]</b>	<b>2.065.054</b>	<b>1.973.691</b>	<b>91.363</b>	<b>4,63</b>

Apresenta-se, a seguir, o desempenho da arrecadação por tributo e os principais fatores que concorreram para esse desempenho<sup>1</sup>:

- **Imposto de Importação (R\$ 92.115 milhões/+11,26%) e IPI-Vinculado (R\$ 33.008 milhões/+4,82%):** esse resultado decorre, principalmente, dos aumentos de 2,11% no valor em dólar (volume) das importações, de 3,59% na taxa média de câmbio, de 9,29% na alíquota média efetiva do I. Importação e de 4,90% na alíquota média efetiva do IPI-Vinculado.
- **IPI-Automóveis (R\$ 4.538 milhões/-26,55%):** a realização da arrecadação está associada à redução de 0,48% no volume de vendas ao mercado interno (dezembro de 2024 a novembro de 2025 em comparação com o período de dezembro de 2023 a novembro de 2024 – conforme dados da Anfavea) e ao crescimento nominal de 21,77% nas compensações tributárias.
- **IPI-Outros (R\$ 35.198 milhões/-0,67%):** o resultado foi sensibilizado, principalmente, pela variação de 0,17% na produção industrial de dezembro de 2024 a novembro de 2025 em comparação com dezembro de 2023 a novembro de 2024 (Pesquisa Industrial Mensal - Produção Física/IBGE) e por quedas em atividades econômicas destacadas no quadro demonstrativo da arrecadação a seguir – em especial, fabricação de veículos automotores, reboques e carrocerias e fabricação de máquinas, aparelhos e materiais elétricos.

<sup>1</sup> A informação inserida logo após a denominação do tributo, entre parêntesis, representa o valor da arrecadação no período de janeiro a dezembro de 2025 e a variação real (IPCA), em relação ao mesmo período do ano anterior.

**ARRECADAÇÃO DO IPI-OUTROS POR DIVISÃO ECONÔMICA**  
**PERÍODO: JANEIRO A DEZEMBRO - 2025/2024**  
**(A PREÇOS DE DEZEMBRO/2025 - IPCA)**

UNIDADE: R\$ MILHÕES

DIVISÃO ECONÔMICA (CNAE)	ARRECADAÇÃO		DIFERENÇAS	
	JAN-DEZ/25 [A]	JAN-DEZ/24 [B]	[A]-[B]	[A]/[B]%
. FABRICAÇÃO DE VEÍCULOS AUTOMOTORES	2.014	2.328	(314)	(13,50)
. FABRIC. DE MÁQUINAS, APAR. E MATERIAIS ELÉTRICOS	1.940	2.126	(186)	(8,74)
. FABRIC. DE PROD. DE BORRACHA E DE MAT. PLÁSTICO	4.026	4.204	(178)	(4,24)
<b>SUBTOTAL [A]</b>	<b>7.980</b>	<b>8.658</b>	<b>(678)</b>	<b>(7,83)</b>
<b>DEMAIS [B]</b>	<b>27.690</b>	<b>27.254</b>	<b>436</b>	<b>1,60</b>
<b>TOTAL [C]=[A]+[B]</b>	<b>35.669</b>	<b>35.912</b>	<b>(242)</b>	<b>(0,67)</b>

- **IRPF (R\$ 78.210 milhões/+4,18%)**: resultado que decorre, principalmente, do acréscimo real de 28,80% na arrecadação das quotas da declaração de ajuste anual, na qual se encontram os valores provenientes da atualização de bens e direitos no exterior, conforme disposto na Lei 14.754/23.

**ARRECADAÇÃO DO IRPF**  
**PERÍODO: JANEIRO A DEZEMBRO - 2025/2024**  
**(A PREÇOS DE DEZEMBRO/2025 - IPCA)**

UNIDADE: R\$ MILHÕES

DISCRIMINAÇÃO	ARRECADAÇÃO		DIFERENÇAS	
	JAN-DEZ/25 [A]	JAN-DEZ/24 [B]	[A]-[B]	[A]/[B]%
QUOTAS-DECLARAÇÃO	45.904	35.641	10.263	28,80
GANHOS DE CAPITAL NA ALIENAÇÃO DE BENS	14.727	14.762	(34)	(0,23)
GANHOS LÍQUIDOS EM OPERAÇÕES EM BOLSA	1.488	1.417	71	4,99
CARNÊ-LEÃO	7.807	7.217	589	8,17
ATUALIZAÇÃO DE BENS E DIREITOS NO EXTERIOR	1	8.200	(8.199)	(99,99)
OUTROS	8.283	7.832	452	5,77
<b>TOTAL</b>	<b>78.210</b>	<b>75.069</b>	<b>3.141</b>	<b>4,18</b>

- **IRPJ (R\$ 342.995 milhões/+0,33%) e CSLL (R\$ 187.816 milhões/+3,04%)**: esse resultado deveu-se, basicamente, ao aumento real de 7,15% na arrecadação do lucro presumido e ao crescimento de 11,48% na arrecadação da declaração de ajuste do IRPJ e da CSLL, referente aos fatos geradores ocorridos em 2024, contrabalançado por um decréscimo de 3,08% na arrecadação da estimativa mensal.

**ARRECADAÇÃO DO IRPJ/CSLL**  
**PERÍODO: JANEIRO A DEZEMBRO - 2025/2024**  
**(A PREÇOS DE DEZEMBRO/2025 - IPCA)**

UNIDADE: R\$ MILHÕES

DISCRIMINAÇÃO	ARRECADAÇÃO		DIFERENÇAS	
	JAN-DEZ/25 [A]	JAN-DEZ/24 [B]	[A]-[B]	[A]/[B]%
ESTIMATIVA MENSAL	258.846	267.076	(8.230)	(3,08)
FINANCEIRA	55.109	56.485	(1.376)	(2,44)
DEMAIS	203.738	210.591	(6.854)	(3,25)
DECLARAÇÃO DE AJUSTE	23.798	21.347	2.451	11,48
FINANCEIRA	6.629	6.798	(169)	(2,49)
DEMAIS	17.169	14.550	2.620	18,00
BALANÇO TRIMESTRAL	58.038	57.574	464	0,81
FINANCEIRA	1.112	168	944	561,64
DEMAIS	56.926	57.406	(480)	(0,84)
LUCRO PRESUMIDO	117.275	109.447	7.828	7,15
LANÇ. OFÍCIO/DEP. JUD./ADM. E ACRÉSC. LEGAIS	15.851	14.373	1.479	10,29
SIMPLES NACIONAL	26.203	26.120	82	0,32
OUTROS	30.800	28.220	2.580	9,14
<b>TOTAL</b>	<b>530.811</b>	<b>524.158</b>	<b>6.653</b>	<b>1,27</b>

**ARRECADAÇÃO DO IRPJ/CSLL POR DIVISÃO ECONÔMICA**  
**PERÍODO: JANEIRO A DEZEMBRO - 2025/2024**  
**(A PREÇOS DE DEZEMBRO/2025 - IPCA)**

UNIDADE: R\$ MILHÕES

DIVISÃO ECONÔMICA (CNAE)	ARRECADAÇÃO		DIFERENÇAS	
	JAN-DEZ/25 [A]	JAN-DEZ/24 [B]	[A]-[B]	[A]/[B]%
. ENTIDADES FINANCEIRAS	62.675	57.985	4.690	8,09
. SERV. DE ESCRIT., APOIO ADMINIST. E OUTROS SERV.	16.049	13.060	2.990	22,89
. SEGUROS E PREVIDÊNCIA COMPLEMENTAR	21.988	19.054	2.934	15,40
. EXTRAÇÃO DE PETRÓLEO E GÁS NATURAL	15.782	13.406	2.376	17,73
. ALOJAMENTO	2.347	658	1.689	256,93
. ATIV. DE EXPLORAÇÃO DE JOGOS DE AZAR E APOSTAS	1.656	39	1.617	4.176,22
. SERV. DE ARQUIT. E ENGENHARIA	5.840	4.923	917	18,63
. ATIVIDADES IMOBILIÁRIAS	13.899	13.039	860	6,59
. ATIVID. DOS SERV. DE TECNOLOGIA DA INFORMAÇÃO	9.348	8.521	827	9,70
. OUTRAS ATIVID. PROFIS., CIENTÍFICAS E TÉCNICAS	4.108	3.346	762	22,77
<b>SUBTOTAL [A]</b>	<b>153.692</b>	<b>134.030</b>	<b>19.662</b>	<b>14,67</b>
<b>DEMAIS [B]</b>	<b>377.118</b>	<b>390.127</b>	<b>(13.009)</b>	<b>(3,33)</b>
<b>TOTAL [C]=[A]+[B]</b>	<b>530.811</b>	<b>524.158</b>	<b>6.653</b>	<b>1,27</b>

- **IRRF-Rendimentos do Trabalho (R\$ 235.396 milhões/+5,75%):** o resultado reflete, principalmente, os acréscimos reais na arrecadação relativa aos “Rendimentos do

Trabalho Assalariado” (+5,86%) e à “Aposentadoria do Regime Geral ou do Servidor Público” (+8,50%).

- **IRRF-Rendimentos de Capital (R\$ 162.594 milhões/+6,42%):** resultado explicado pelos aumentos nominais de 23,67% na arrecadação do item “Aplicação de Renda Fixa (PF e PJ)” e de 25,98% na arrecadação do item “Fundos de Renda Fixa”, conjugados com a arrecadação decorrente da tributação dos fundos de investimento assinalados no art.28, inciso I, da Lei 14.754/2023, ocorrida, principalmente, no primeiro trimestre de 2024.
- **IRRF-Rendimentos de Residentes no Exterior (R\$ 86.202 milhões/+12,91%):** resultado explicado pelos acréscimos reais de 24,08% na arrecadação do item “Royalties e Assistência Técnica”, de 19,42% na arrecadação do item “Rendimentos do Trabalho” e de 13,16% na arrecadação do item “Juros sobre Capital Próprio”.
- **IRRF-Outros Rendimentos (R\$ 23.846 milhões/+8,17%):** resultado que reflete, principalmente, os acréscimos reais de 83,76% na arrecadação do item “Depósito Judicial” e de 6,87% na arrecadação do item “Remuneração de Serviços Prestados por Pessoa Jurídica”.
- **IOF (R\$ 86.477 milhões/+20,54%):** a arrecadação do período pode ser justificada, principalmente, pelas operações relativas à saída de moeda estrangeira, a crédito destinado a pessoas jurídicas e referentes a títulos ou valores mobiliários, sobretudo em decorrência de alterações legislativas (Decreto nº 12.499, de 11 de junho de 2025).

**ARRECAÇÃO DO IOF**  
**PERÍODO: JANEIRO A DEZEMBRO - 2025/2024**  
**(A PREÇOS DE DEZEMBRO/2025 - IPCA)**

UNIDADE: R\$ MILHÕES

DISCRIMINAÇÃO	ARRECAÇÃO		DIFERENÇAS	
	JAN-DEZ/25 [A]	JAN-DEZ/24 [B]	[A]-[B]	[A]/[B]%
OPERAÇÕES DE CRÉDITO - PESSOA JURÍDICA	19.313	15.167	4.145	27,33
OPERAÇÕES DE CRÉDITO - PESSOA FÍSICA	33.903	33.190	713	2,15
OPERAÇÕES DE CâMBIO - SAÍDA DE MOEDA	14.917	6.987	7.930	113,49
OPERAÇÕES DE CâMBIO - ENTRADA DE MOEDA	2.095	1.999	96	4,78
<b>SUBTOTAL [A]</b>	<b>70.227</b>	<b>57.343</b>	<b>12.884</b>	<b>22,47</b>
TÍTULOS OU VALORES MOBILIÁRIOS	5.048	3.373	1.674	49,63
IOF - SEGUROS	10.694	10.476	218	2,08
DEMAIS	508	550	(42)	(7,70)
<b>SUBTOTAL [B]</b>	<b>16.249</b>	<b>14.399</b>	<b>1.850</b>	<b>12,85</b>
<b>TOTAL</b>	<b>86.477</b>	<b>71.743</b>	<b>14.734</b>	<b>20,54</b>

- **Cofins (R\$ 458.053 milhões/+3,13%) e PIS/Pasep (R\$ 123.893 milhões/+2,65%):** esse resultado decorreu, fundamentalmente, do decréscimo de 0,16% no volume de vendas (PMC-IBGE) e do aumento de 2,72% no volume de serviços (PMS-IBGE) entre dezembro de 2024 e novembro de 2025, em relação ao período compreendido entre dezembro de 2023 e novembro de 2024, com o crescimento da arrecadação das empresas em geral, inclusive importadoras, em conjugação com o desempenho positivo das entidades financeiras.

O quadro a seguir apresenta a arrecadação dos principais itens e dos principais setores econômicos:

**ARRECADAÇÃO DA COFINS/PIS-PASEP**  
**PERÍODO: JANEIRO A DEZEMBRO - 2025/2024**  
**(A PREÇOS DE DEZEMBRO/2025 - IPCA)**

UNIDADE: R\$ MILHÕES

DISCRIMINAÇÃO	ARRECADAÇÃO		DIFERENÇAS	
	JAN-DEZ/25 [A]	JAN-DEZ/24 [B]	[A]-[B]	[A]/[B]%
IMPORTAÇÃO	130.000	127.609	2.391	1,87
ENTIDADES FINANCEIRAS	40.990	36.786	4.204	11,43
DEMAIS EMPRESAS	292.785	281.250	11.535	4,10
OUTROS	118.171	119.200	(1.029)	(0,86)
<b>TOTAL</b>	<b>581.946</b>	<b>564.845</b>	<b>17.102</b>	<b>3,03</b>

**ARRECADAÇÃO DA COFINS/PIS-PASEP POR DIVISÃO ECONÔMICA**  
**PERÍODO: JANEIRO A DEZEMBRO - 2025/2024**  
**(A PREÇOS DE DEZEMBRO/2025 - IPCA)**

UNIDADE: R\$ MILHÕES

DIVISÃO ECONÔMICA (CNAE)	ARRECADAÇÃO		DIFERENÇAS	
	JAN-DEZ/25 [A]	JAN-DEZ/24 [B]	[A]-[B]	[A]/[B]%
. ENTIDADES FINANCEIRAS	44.602	39.026	5.576	14,29
. EXTRAÇÃO DE PETRÓLEO E GÁS NATURAL	3.999	1.511	2.489	164,73
. ATIV. DE EXPLORAÇÃO DE JOGOS DE AZAR E APOSTAS	2.136	33	2.103	6.459,01
. OUTRAS ATIVID. PROFIS., CIENTÍFICAS E TÉCNICAS	5.625	3.616	2.009	55,56
. ATIVID. DE PRESTAÇÃO DE SERVIÇOS DE INFORMAÇÃO	9.860	7.867	1.993	25,34
. ELETRICIDADE	18.995	17.763	1.232	6,94
. ATIVID. DOS SERV. DE TECNOLOGIA DA INFORMAÇÃO	8.666	7.443	1.223	16,43
. ALOJAMENTO	1.844	663	1.181	178,05
. ARMAZENAMENTO E ATIVID. AUX. DOS TRANSPORTES	8.398	7.433	965	12,98
. ADMIN. PÚBLICA, DEFESA E SEGURIDADE SOCIAL	26.226	25.291	935	3,70
<b>SUBTOTAL [A]</b>	<b>130.349</b>	<b>110.644</b>	<b>19.705</b>	<b>17,81</b>
<b>DEMAIS [B]</b>	<b>451.597</b>	<b>454.201</b>	<b>(2.603)</b>	<b>(0,57)</b>
<b>TOTAL [C]=[A]+[B]</b>	<b>581.946</b>	<b>564.845</b>	<b>17.102</b>	<b>3,03</b>

- **Outras receitas administradas pela RFB (R\$ 48.530 milhões/+9,68%):** o desempenho da arrecadação pode ser explicado, principalmente, pelo acréscimo nominal de 37,36% na arrecadação da CIDE-Remessas ao Exterior, além de uma arrecadação acumulada no período de aproximadamente R\$ 3.545 milhões relativa ao item “Participação da União Receita Loteria Apostas de Quota Fixa”;
- **Receita previdenciária (R\$ 737.571 milhões/+3,27%):** a massa salarial habitual de dezembro de 2024 a novembro de 2025, apurada pela PNAD Contínua – Mensal/IBGE em todas as regiões

brasileiras, apresentou acréscimo nominal de 10,90% em relação a igual período dos anos anteriores. Com atualização pelo IPCA, há um aumento de 5,57%.

O Novo Cadastro Geral de Empregados e Desempregados (Novo Caged/MTE) apresentou, até o mês de novembro de 2025, um saldo positivo de 1.895.130 empregos. A contribuição dos principais setores para esse resultado foi a seguinte: serviços (+1.038 mil postos), comércio (+299 mil postos) e indústrias de transformação (+247 mil postos). Nos últimos doze meses, verificou-se um aumento de 1.339.878 postos de trabalho.

Destaca-se, além disso, o aumento real de 3,76% na arrecadação do Simples Nacional previdenciário de janeiro a dezembro de 2025 em relação ao mesmo período de 2024, fato que tem influenciado positivamente na arrecadação das contribuições previdenciárias.

Houve crescimento de 14,37% no montante das compensações tributárias com débitos de receita previdenciária, em razão da Lei nº 13.670/18, no período de janeiro a dezembro de 2025 em relação ao mesmo período do ano anterior.

Houve, também, a reoneração escalonada da contribuição patronal dos municípios e da folha de pagamentos, de acordo com a Lei nº 14.973/24, a partir de janeiro de 2025.



### III. RECEITAS ADMINISTRADAS PELA RFB - DESEMPENHO DA ARRECADAÇÃO DE DEZEMBRO DE 2025 EM RELAÇÃO A DEZEMBRO DE 2024 (Tabelas I e I-A).

A arrecadação das Receitas Administradas pela RFB apresentou, no mês de dezembro de 2025, variação real (IPCA) de **+7,67%** em relação ao mesmo mês do ano anterior.

O resultado se deve, principalmente, aos aumentos apresentadas nas arrecadações da Receita Previdenciária, do IRFF-Capital e do PIS/Cofins.

Apresenta-se, a seguir, o desempenho da arrecadação por tributo e os principais fatores que concorreram para esse desempenho<sup>2</sup>:

- **Imposto de Importação (R\$ 7.666 milhões/-4,53%) e IPI-Vinculado (R\$ 2.872 milhões/-5,32%):** esse resultado decorre, principalmente, dos decréscimos de 6,75% no valor em dólar (volume) das importações e de 10,56% na taxa média de câmbio, combinados com os aumentos de 14,54% na alíquota média efetiva do I. Importação e de 16,03% na alíquota média efetiva do IPI-Vinculado.
- **IPI-Outros (R\$ 3.473 milhões/+4,67%):** o desempenho pode ser explicado pela conjugação da variação de -2,17% na produção industrial de novembro de 2025 em comparação a novembro de 2024 (Pesquisa Industrial Mensal - Produção Física/IBGE) e do crescimento em atividades econômicas destacadas no quadro demonstrativo da arrecadação a seguir – em especial, fabricação de equipamentos de informática e eletrônicos.

#### ARRECADAÇÃO DO IPI-OUTROS POR DIVISÃO ECONÔMICA

PERÍODO: DEZEMBRO - 2025/2024

(A PREÇOS DE DEZEMBRO/2025 - IPCA)

UNIDADE: R\$ MILHÕES

DIVISÃO ECONÔMICA (CNAE)	ARRECADAÇÃO		DIFERENÇAS	
	DEZ/25 [A]	DEZ/24 [B]	[A]-[B]	[A]/[B]%
. FABRIC. DE EQUIP. DE INFORMÁTICA E ELETRÔNICOS	388	271	117	43,09
. SERV. DE ESCRIT., APOIO ADMINIST. E OUTROS SERV.	123	83	40	48,88
. FABRICAÇÃO DE PRODUTOS QUÍMICOS	243	209	34	16,18
<b>SUBTOTAL [A]</b>	<b>754</b>	<b>563</b>	<b>191</b>	<b>33,94</b>
<b>DEMAIS [B]</b>	<b>2.719</b>	<b>2.755</b>	<b>(36)</b>	<b>(1,32)</b>
<b>TOTAL [C]=[A]+[B]</b>	<b>3.473</b>	<b>3.318</b>	<b>155</b>	<b>4,67</b>

<sup>2</sup> A informação inserida logo após a denominação do tributo, entre parêntesis, representa o valor da arrecadação no mês de dezembro de 2025 e a variação real (IPCA), em relação ao mesmo mês do ano anterior.

- **IRPF (R\$ 4.970 milhões/+4,50%):** esse resultado decorre, principalmente, dos acréscimos reais de 10,44% na arrecadação das quotas da declaração de ajuste anual, de 13,19% na arrecadação do carnê-leão, conjugado com o decréscimo real de 23,06% na arrecadação dos ganhos de capital na alienação de bens e direitos.

**ARRECADAÇÃO DO IRPF**  
**PERÍODO: DEZEMBRO - 2025/2024**  
**(A PREÇOS DE DEZEMBRO/2025 - IPCA)**

UNIDADE: R\$ MILHÕES

DISCRIMINAÇÃO	ARRECADAÇÃO		DIFERENÇAS	
	DEZ/25 [A]	DEZ/24 [B]	[A]-[B]	[A]/[B]%
QUOTAS-DECLARAÇÃO	2.492	2.257	236	10,44
GANHOS DE CAPITAL NA ALIENAÇÃO DE BENS	870	1.131	(261)	(23,06)
GANHOS LÍQUIDOS EM OPERAÇÕES EM BOLSA	143	112	31	27,31
CARNÊ-LEÃO	628	555	73	13,19
OUTROS	837	701	136	19,34
<b>TOTAL</b>	<b>4.970</b>	<b>4.756</b>	<b>214</b>	<b>4,50</b>

- **IRPJ (R\$ 18.455/-8,54%) e CSLL (R\$ 12.483 milhões/-11,53%):** esse resultado deveu-se, basicamente, à queda de 13,43% na estimativa mensal.

Os quadros, a seguir, apresentam o desempenho da arrecadação dos principais itens do IRPJ e da CSLL, bem assim, dos setores que mais contribuíram para o resultado:

**ARRECADAÇÃO DO IRPJ/CSLL**  
**PERÍODO: DEZEMBRO - 2025/2024**  
**(A PREÇOS DE DEZEMBRO/2025 - IPCA)**

UNIDADE: R\$ MILHÕES

DISCRIMINAÇÃO	ARRECADAÇÃO		DIFERENÇAS	
	DEZ/25 [A]	DEZ/24 [B]	[A]-[B]	[A]/[B]%
ESTIMATIVA MENSAL	17.079	19.728	(2.649)	(13,43)
FINANCEIRA	2.745	3.820	(1.076)	(28,16)
DEMAIS	14.334	15.908	(1.574)	(9,89)
BALANÇO TRIMESTRAL	1.624	1.431	193	13,45
LUCRO PRESUMIDO	3.439	3.169	270	8,52
LANÇ. OFÍCIO/DEP. JUD./ADM. E ACRÉSC. LEGAIS	2.911	1.221	1.691	138,50
OUTROS	5.884	5.822	62	1,06
<b>TOTAL</b>	<b>30.938</b>	<b>31.372</b>	<b>(434)</b>	<b>(1,38)</b>

**ARRECAÇÃO DO IRPJ/CSLL POR DIVISÃO ECONÔMICA**  
**PERÍODO: DEZEMBRO - 2025/2024**  
**(A PREÇOS DE DEZEMBRO/2025 - IPCA)**

UNIDADE: R\$ MILHÕES

DIVISÃO ECONÔMICA (CNAE)	ARRECAÇÃO		DIFERENÇAS	
	DEZ/25 [A]	DEZ/24 [B]	[A]-[B]	[A]/[B]%
. COMBUSTÍVEIS	248	2.360	(2.112)	(89,49)
. ADMIN. PÚBLICA, DEFESA E SEGURIDADE SOCIAL	28	239	(211)	(88,43)
. SEGUROS E PREVIDÊNCIA COMPLEMENTAR	1.352	1.557	(204)	(13,12)
. SERV. DE ESCRIT., APOIO ADMINIST. E OUTROS SERV.	840	1.043	(203)	(19,50)
. METALURGIA	194	368	(174)	(47,33)
. FABRICAÇÃO DE PRODUTOS ALIMENTÍCIOS	579	741	(162)	(21,83)
. FABRICAÇÃO DE VEÍCULOS AUTOMOTORES	405	522	(117)	(22,48)
. COMÉRCIO VAREJISTA	1.616	1.711	(95)	(5,58)
. FABRICAÇÃO DE MÁQUINAS E EQUIPAMENTOS	453	535	(81)	(15,21)
. FABRICAÇÃO DE BEBIDAS	168	238	(70)	(29,43)
<b>SUBTOTAL [A]</b>	<b>5.883</b>	<b>9.314</b>	<b>(3.431)</b>	<b>(36,84)</b>
<b>DEMAIS [B]</b>	<b>25.055</b>	<b>22.058</b>	<b>2.997</b>	<b>13,59</b>
<b>TOTAL [C]=[A]+[B]</b>	<b>30.938</b>	<b>31.372</b>	<b>(434)</b>	<b>(1,38)</b>

- **IRRF-Rendimentos do Trabalho (R\$ 20.204 milhões/+8,20%):** o resultado reflete, principalmente, os acréscimos reais na arrecadação relativa aos “Rendimentos do Trabalho Assalariado” (+7,27%) e à “Aposentadoria do Regime Geral ou do Servidor Público” (+16,12%).
- **IRRF-Rendimentos de Capital (R\$ 32.701 milhões/+22,70%):** resultado explicado, principalmente, pelos aumentos nominais de 32,88% na arrecadação do item “Fundos de Renda Fixa” e de 35,58% na arrecadação do item “Aplicação de Renda Fixa (PF e PJ)”.
- **IRRF-Rendimentos de Residentes no Exterior (R\$ 11.906 milhões/-0,41%):** o resultado foi influenciado pelo decréscimo real de 21,50% na arrecadação do item “Juros e Comissões em Geral”.
- **IRRF-Outros Rendimentos (R\$ 2.101 milhões/+21,02%):** desempenho explicado pelos acréscimos reais de 754,68% na arrecadação do item “Rendimentos Decorrentes de Decisão da Justiça Federal”, de 9,15% do item “Remuneração de Serviços Prestados por Pessoa Jurídica” e de 819,97% do item “Juros Indenização Lucros Cessantes”.
- **IOF (R\$ 8.669 milhões/+26,72%):** a arrecadação do período pode ser justificada, principalmente, pelas operações relativas à saída de moeda estrangeira, pelas operações de crédito destinadas a pessoas jurídicas e referentes a títulos e valores mobiliários decorrentes de alterações na legislação (Decreto nº 12.499, de 11 de junho de 2025).

**ARRECADAÇÃO DO IOF**  
**PERÍODO: DEZEMBRO - 2025/2024**  
**(A PREÇOS DE DEZEMBRO/2025 - IPCA)**

UNIDADE: R\$ MILHÕES

DISCRIMINAÇÃO	ARRECADAÇÃO		DIFERENÇAS	
	DEZ/25 [A]	DEZ/24 [B]	[A]-[B]	[A]/[B]%
OPERAÇÕES DE CRÉDITO - PESSOA JURÍDICA	2.005	1.566	439	28,00
OPERAÇÕES DE CRÉDITO - PESSOA FÍSICA	3.030	2.945	85	2,89
OPERAÇÕES DE CÂMBIO - SAÍDA DE MOEDA	1.809	731	1.077	147,27
OPERAÇÕES DE CÂMBIO - ENTRADA DE MOEDA	222	242	(20)	(8,14)
<b>SUBTOTAL [A]</b>	<b>7.066</b>	<b>5.485</b>	<b>1.581</b>	<b>28,83</b>
TÍTULOS OU VALORES MOBILIÁRIOS	575	359	217	60,38
IOF - SEGUROS	948	958	(10)	(1,07)
DEMAIS	80	40	40	102,07
<b>SUBTOTAL [B]</b>	<b>1.603</b>	<b>1.356</b>	<b>247</b>	<b>18,20</b>
<b>TOTAL</b>	<b>8.669</b>	<b>6.841</b>	<b>1.828</b>	<b>26,72</b>

- **Cofins (R\$ 40.625 milhões/+6,12%) e PIS/Pasep (R\$ 10.724 milhões/+3,43%):** esse resultado decorreu, fundamentalmente, da queda de 0,34% no volume de vendas (PMC-IBGE) e do aumento de 2,52% no volume de serviços (PMS-IBGE) entre novembro de 2025 e novembro de 2024, e também do crescimento da arrecadação das empresas em geral, das entidades financeiras e da redução na arrecadação relativa à importação.

O quadro a seguir apresenta a arrecadação dos principais itens e dos principais setores econômicos:

**ARRECADAÇÃO DA COFINS/PIS-PASEP**  
**PERÍODO: DEZEMBRO - 2025/2024**  
**(A PREÇOS DE DEZEMBRO/2025 - IPCA)**

UNIDADE: R\$ MILHÕES

DISCRIMINAÇÃO	ARRECADAÇÃO		DIFERENÇAS	
	DEZ/25 [A]	DEZ/24 [B]	[A]-[B]	[A]/[B]%
IMPORTAÇÃO	11.186	11.635	(448)	(3,85)
ENTIDADES FINANCEIRAS	2.957	2.657	300	11,29
DEMAIS EMPRESAS	26.886	24.121	2.765	11,46
OUTROS	10.320	10.238	82	0,80
<b>TOTAL</b>	<b>51.349</b>	<b>48.651</b>	<b>2.698</b>	<b>5,55</b>

**ARRECAÇÃO DA COFINS/PIS-PASEP POR DIVISÃO ECONÔMICA**  
**PERÍODO: DEZEMBRO - 2025/2024**  
**(A PREÇOS DE DEZEMBRO/2025 - IPCA)**

UNIDADE: R\$ MILHÕES

DIVISÃO ECONÔMICA (CNAE)	ARRECAÇÃO		DIFERENÇAS	
	DEZ/25 [A]	DEZ/24 [B]	[A]-[B]	[A]/[B]%
. EXTRAÇÃO DE PETRÓLEO E GÁS NATURAL	2.605	166	2.439	1.467,30
. ENTIDADES FINANCEIRAS	3.552	2.936	616	20,99
. COMÉRCIO ATACADISTA	6.197	5.677	520	9,15
. ELETRICIDADE	1.673	1.375	298	21,64
. ATIV. DE EXPLORAÇÃO DE JOGOS DE AZAR E APOSTAS	232	12	220	1.823,52
. ATIVIDADES IMOBILIÁRIAS	746	575	171	29,74
. ALOJAMENTO	219	58	161	275,51
. ALIMENTAÇÃO	465	305	161	52,83
. FABRICAÇÃO DE PRODUTOS ALIMENTÍCIOS	1.065	908	158	17,35
. ATIVID. DE PRESTAÇÃO DE SERVIÇOS DE INFORMAÇÃO	939	810	129	15,90
<b>SUBTOTAL [A]</b>	<b>17.694</b>	<b>12.823</b>	<b>4.872</b>	<b>37,99</b>
<b>DEMAIS [B]</b>	<b>33.655</b>	<b>35.828</b>	<b>(2.173)</b>	<b>(6,07)</b>
<b>TOTAL [C]=[A]+[B]</b>	<b>51.349</b>	<b>48.651</b>	<b>2.698</b>	<b>5,55</b>

- **Outras receitas administradas pela RFB (R\$ 6.303 milhões/+30,47%):** o desempenho no mês pode ser explicado, principalmente, pela arrecadação atípica de aproximadamente R\$ 2.078 milhões correspondente à transação tributária. Ainda, houve um acréscimo nominal de R\$ 431 milhões do item “Participação da União - Receita Loteria Apostas de Quota Fixa” e de 28,32% na arrecadação da Cide-Remessas ao Exterior;
- **Receita previdenciária (R\$ 93.501 milhões/+4,45%):** a massa salarial habitual de novembro de 2025 em relação a novembro de 2024, apurada pela PNAD Contínua – Mensal/IBGE, em todas as regiões brasileiras, apresentou crescimento nominal de 10,06%. Com atualização pelo IPCA, há um aumento de 5,36%.

O Novo Cadastro Geral de Empregados e Desempregados (Novo Caged/MTE) apresentou, para o mês de novembro de 2025, um saldo positivo de 85.864 empregos. A contribuição dos principais setores para esse resultado foi a seguinte: comércio (+78 mil postos), serviços (+75 mil postos) e indústrias de transformação (-31 mil postos).

Destaca-se, além disso, o aumento real de 4,10% na arrecadação do Simples Nacional previdenciário de dezembro de 2025 em relação a dezembro de 2024, fato que tem influenciado positivamente na arrecadação das contribuições previdenciárias.

Houve crescimento de 13,74% no montante das compensações tributárias com débitos de receita previdenciária, em razão da Lei nº 13.670/18, de dezembro de 2025 em relação a dezembro de 2024.

Houve, também, a reoneração escalonada da contribuição patronal dos municípios e da folha de pagamentos, de acordo com a Lei nº 14.973/24, a partir de janeiro de 2025.

#### **IV. RECEITAS ADMINISTRADAS PELA RFB - DESEMPENHO DA ARRECADAÇÃO DE DEZEMBRO DE 2025 EM RELAÇÃO A NOVEMBRO DE 2025 (Tabelas I e I-A).**

A arrecadação das Receitas Administradas pela RFB apresentou, no mês de dezembro de 2025, variação real (IPCA) de **+32,59%** em relação ao mês anterior. Esse resultado é explicado por fatores sazonais, principalmente o pagamento do IRRF-Capital sobre os rendimentos dos fundos de renda fixa (come-cotas), assim como o aumento da arrecadação da Contribuição Previdenciária, que engloba o décimo terceiro salário, ambos ocorridos em dezembro.

## V. ARRECADAÇÃO POR BASES DE INCIDÊNCIA

### ARRECADAÇÃO DAS RECEITAS ADMINISTRADAS PELA RFB POR BASE DE INCIDÊNCIA

PERÍODO: 2022 A 2024 E JANEIRO A DEZEMBRO DE 2025

(A PREÇOS DE DEZEMBRO/2025 - IPCA)

UNIDADE: R\$ MILHÕES

DISCRIMINAÇÃO	2022		2023		2024		2025	
	VALOR	%	VALOR	%	VALOR	%	VALOR	%
TRIBUTOS SOBRE RENDA E PROPRIEDADE	1.021.546	42,11	1.008.635	41,16	1.076.729	40,06	1.121.245	40,01
TRIBUTOS SOBRE FOLHA DE SALÁRIOS	700.661	28,89	730.675	29,82	769.456	28,63	795.640	28,39
TRIBUTOS SOBRE BENS E SERVIÇOS	602.347	24,83	602.823	24,60	725.750	27,00	750.736	26,79
TRIBUTOS SOBRE TRANSAÇÕES FINANCEIRAS	68.297	2,82	68.017	2,78	71.749	2,67	87.198	3,11
OUTROS	32.831	1,35	40.275	1,64	44.231	1,65	47.807	1,71
<b>TOTAL</b>	<b>2.425.684</b>	<b>100,00</b>	<b>2.450.425</b>	<b>100,00</b>	<b>2.687.914</b>	<b>100,00</b>	<b>2.802.625</b>	<b>100,00</b>

O exame da tabela acima demonstra a estabilidade da participação das bases de incidência na arrecadação total. Além disto, cabe esclarecer que a base sobre renda e propriedade, no início do ano, é positivamente afetada pelo ajuste do IRPJ/CSLL efetuado pelas empresas optantes pelo recolhimento por meio de estimativa mensal.

### (\*) ANEXO METODOLÓGICO – ARRECADAÇÃO POR BASES DE INCIDÊNCIA

O presente anexo tem como objetivo apresentar a metodologia empregada na análise da **Arrecadação por Bases de Incidência**, que passa, a partir de agora, a fazer parte da nota de arrecadação mensal elaborada pela Secretaria da Receita Federal do Brasil (RFB).

O primeiro ponto importante a ser destacado é que essa apresentação não segue a metodologia de cálculo adotada no estudo da Carga Tributária que vem sendo elaborado pela RFB desde 1995. No estudo da Carga Tributária, uma premissa básica adotada é que o enfoque econômico sempre deve prevalecer sobre o enfoque jurídico, de forma que qualquer pagamento efetuado pelo contribuinte que seja compulsório, mesmo que sem natureza jurídica de tributo, será levado em conta. Esse é o caso, por exemplo, do Fundo de Garantia por Tempo de Serviço (FGTS) e do Salário-Família. Outro enfoque adotado no estudo da Carga é que dos pagamentos compulsórios são excluídos aqueles que configuram penalidade, sanção ou outros acréscimos legais.

No caso da análise da arrecadação por base de incidência, serão considerados somente os tributos administrados pela RFB, aí consideradas as receitas compulsórias decorrentes dos acréscimos legais para cada tributo. O motivo para inclusão é o fato dos acréscimos legais refletirem não só a mesma natureza jurídica do tributo, como também um esforço fiscal efetivo do Estado na busca dos tributos pagos a destempo.

Esses dois pontos relevantes são suficientes para mostrar ao leitor que não haverá uma comparabilidade direta e imediata entre as informações produzidas, devendo-se sempre estar atento aos caminhos adotados em cada estudo. As demais diferenças adotadas serão comentadas a seguir para cada base de incidência apresentada, quando for o caso.

As bases de incidência escolhidas serão as mesmas do estudo da Carga Tributária, com a única diferença que à base Renda será adicionada a base Propriedade, uma vez que o único tributo sobre a propriedade de competência da União é Imposto sobre a Propriedade Territorial Rural (ITR), cuja arrecadação não é expressiva frente aos demais tributos. Desse modo, as bases de incidência escolhidas em nosso enfoque serão:

1. Tributos sobre Renda e Propriedade;
2. Tributos sobre Folha de Salários;
3. Tributos sobre Bens e Serviços;
4. Tributos sobre Transações Financeiras; e
5. Outros Tributos.

A seguir são apresentadas as agregações a cada uma das bases de incidência apresentadas.

### **1. Tributos sobre Renda e Propriedade**

Essa base de incidência é composta pelos seguintes tributos: Imposto de Renda da Pessoa Física, Imposto de Renda da Pessoa Jurídica, Contribuição Social sobre o Lucro Líquido, Imposto de Renda Retido na Fonte em todas as suas modalidades (Trabalho, Capital, Residentes no Exterior e Outros), Contribuições sobre Concursos sobre Prognósticos e Imposto sobre a Propriedade Territorial Rural. Uma diferença relevante a ser apontada em relação ao estudo da Carga Tributária é que no item referente ao Imposto de Renda da Pessoa Jurídica foi mantida a arrecadação relativa ao Lucro Presumido. Ainda que a base de cálculo desse tributo seja a receita bruta da empresa, entende-se que as alíquotas aplicáveis refletem, de alguma maneira, a lucratividade do negócio.

### **2. Tributos sobre Folha de Salários**

Essa base de incidência é composta pelos seguintes tributos: Contribuições Previdenciárias (Contribuições sobre Empresas em Geral e Contribuições destinadas a outras entidades ou fundos); e Contribuições ao PIS-Folha/Pasep e Contribuição para o Plano de Seguridade Social do Servidor (CPSS).

### **3. Tributos sobre Bens e Serviços**

Essa base de incidência é composta pelos seguintes tributos: Contribuição para o Financiamento da Seguridade Social (Cofins); a Contribuição para o Programa de Integração Social (PIS), exceto a incidente sobre Folha de Salários; Imposto sobre Produtos Industrializados (IPI) em todas as suas modalidades (Bebidas, Fumo, Automóveis, Vinculado à Importação e Outros); Tributos sobre o Comércio Exterior (Imposto de Importação, e Imposto de Exportação); CIDE-Combustíveis e Contribuições Previdenciárias sobre o faturamento.

### **4. Tributos sobre Transações Financeiras;**

Essa base de incidência é composta pelos seguintes tributos: IOF (Imposto sobre Operações de Crédito, Câmbio e Seguro, ou relativas a Títulos ou Valores Mobiliários) e CPMF (Contribuição Provisória sobre Movimentação Financeira), com arrecadação residual relativa a fatos geradores pretéritos.



## **5. Outros Tributos.**

Essa base de incidência é composta pelos seguintes tributos: Todos os tributos não classificados nas bases de incidência anteriores, como, por exemplo: CIDE-Remessas, Contribuição sobre Lojas Francas e Selos de Controle, Depósitos Judiciais e Receitas da Dívida Ativa não pertencentes às bases de incidência anteriores.

### **Receitas de Parcelamento**

Como regra, a receita de parcelamento de débitos vencidos deve ser alocada na categoria em que se enquadra o respectivo tributo. No caso dos parcelamentos que englobem mais de um tributo e cujo pagamento possa ser distribuído entre eles, adota-se a regra de alocação correspondente. Caso não seja possível alocar junto ao respectivo tributo, os valores pagos decorrentes de parcelamento foram incluídos na categoria Outros Tributos.

### **Receitas do Simples-Nacional**

As Receitas arrecadadas pelo Simples-Nacional serão alocadas nos respectivos tributos de acordo com a classificação dada pela legislação vigente. Portanto, ao contrário do estudo da Carga Tributária, que aloca a arrecadação total do Simples-Nacional na base de bens e serviços, em nossa metodologia estará alocada aos respectivos tributos.

## VI. INFORMAÇÕES ADICIONAIS

### a) Parcelamentos

#### a.1) Refis

O quadro a seguir mostra a evolução da arrecadação do REFIS, referente aos impostos e contribuições administrados pela RFB, no ano de 2024 e nos meses de janeiro a dezembro de 2025.

**ARRECADAÇÃO DO REFIS**  
**PERÍODO: 2024 E JANEIRO A DEZEMBRO DE 2025**  
**(A PREÇOS CORRENTES)**

UNIDADE: R\$ MILHÕES

MÊS	ARRECADAÇÃO
JAN-DEZ 2024	131
JAN	11
FEV	(2)
MAR	8
ABR	9
MAI	11
JUN	12
JUL	10
AGO	12
SET	10
OUT	29
NOV	22
DEZ	10
JAN-DEZ 2025	143

## a.2) Parcelamento - Lei 11.941/09 (códigos específicos)

O quadro a seguir mostra a arrecadação relativa ao parcelamento, em conformidade com a Lei 11.941/09.

**ARRECADAÇÃO CONFORME LEI Nº 11.941/09**  
**PERÍODO: 2009 A 2024 E JANEIRO A DEZEMBRO DE 2025**  
**(A PREÇOS CORRENTES)**

UNIDADE: R\$ MILHÕES

MÊS	PREVIDENCIÁRIA	DEMAIS	TOTAL
JAN-DEZ 2009	730	4.008	4.739
JAN-DEZ 2010	2.091	5.598	7.690
JAN-DEZ 2011	3.907	17.112	21.019
JAN-DEZ 2012	3.960	12.600	16.560
JAN-DEZ 2013	3.493	10.439	13.932
JAN-DEZ 2014	3.112	10.056	13.168
JAN-DEZ 2015	1.836	4.718	6.554
JAN-DEZ 2016	1.695	4.372	6.066
JAN-DEZ 2017	1.569	3.702	5.271
JAN-DEZ 2018	1.258	2.941	4.199
JAN-DEZ 2019	1.142	3.118	4.261
JAN-DEZ 2020	1.020	2.370	3.390
JAN-DEZ 2021	975	2.154	3.129
JAN-DEZ 2022	913	2.069	2.982
JAN-DEZ 2023	854	1.902	2.757
JAN-DEZ 2024	673	1.395	2.069
JAN	2	4	6
FEV	0	9	9
MAR	0	0	1
ABR	0	0	1
MAI	1	1	1
JUN	1	0	1
JUL	3	0	3
AGO	0	0	1
SET	1	1	2
OUT	1	0	1
NOV	0	0	1
DEZ	1	1	2
JAN-DEZ 2025	10	18	28

### a.3) Parcelamento - Lei 12.865/13

O quadro a seguir mostra a arrecadação relativa ao parcelamento instituído pela Lei 12.865/13.

**ARRECAÇÃO CONFORME LEI Nº 12.865/13**  
**PERÍODO: 2013 A 2024 E JANEIRO A DEZEMBRO DE 2025**  
**(A PREÇOS CORRENTES)**

UNIDADE: R\$ MILHÕES

MÊS	PREVIDENCIÁRIA	DEMAIS			TOTAL GERAL
		REABERTURA LEI 11.941/09	OUTRAS MODALIDADES	TOTAL	
OUT-DEZ 2013	175	1.247	20.363	21.610	21.786
JAN-DEZ 2014	611	2.973	2.023	4.996	5.607
JAN-DEZ 2015	485	1.779	1.335	3.114	3.599
JAN-DEZ 2016	422	1.484	1.468	2.952	3.374
JAN-DEZ 2017	349	1.201	1.591	2.792	3.141
JAN-DEZ 2018	280	944	1.811	2.755	3.035
JAN-DEZ 2019	223	695	1.732	2.427	2.650
JAN-DEZ 2020	184	557	1.772	2.329	2.513
JAN-DEZ 2021	176	521	1.800	2.321	2.498
JAN-DEZ 2022	248	493	1.880	2.372	2.621
JAN-DEZ 2023	153	454	2.016	2.470	2.623
JAN-DEZ 2024	143	439	2.139	2.578	2.721
JAN	11	36	184	219	230
FEV	11	32	184	216	228
MAR	11	32	185	217	228
ABR	11	31	186	217	228
MAI	11	30	187	217	229
JUN	11	32	188	220	231
JUL	12	28	189	217	229
AGO	11	32	190	223	234
SET	11	29	191	220	231
OUT	11	27	192	220	231
NOV	11	29	194	222	233
DEZ	12	71	195	265	277
JAN-DEZ 2025	136	408	2.266	2.674	2.809

#### a.4) Parcelamento - Lei 12.996/14

O quadro a seguir mostra a arrecadação relativa ao parcelamento instituído pela Lei 12.996/14.

**ARRECADAÇÃO CONFORME LEI Nº 12.996/14**  
**PERÍODO: 2014 A 2024 E JANEIRO A DEZEMBRO DE 2025**  
**(A PREÇOS CORRENTES)**

UNIDADE: R\$ MILHÕES

MÊS	PREVIDENCIÁRIA	DEMAIS	TOTAL
JUL-DEZ 2014	3.336	9.668	13.003
JAN-DEZ 2015	1.926	9.362	11.288
JAN-DEZ 2016	1.864	5.073	6.937
JAN-DEZ 2017	1.014	2.986	4.000
JAN-DEZ 2018	749	2.200	2.949
JAN-DEZ 2019	662	1.773	2.435
JAN-DEZ 2020	494	1.264	1.757
JAN-DEZ 2021	455	1.172	1.628
JAN-DEZ 2022	420	1.122	1.542
JAN-DEZ 2023	403	1.092	1.495
JAN-DEZ 2024	398	1.053	1.451
JAN	28	75	103
FEV	28	76	104
MAR	29	73	102
ABR	28	75	102
MAI	27	75	103
JUN	30	72	101
JUL	29	77	106
AGO	28	73	101
SET	32	75	106
OUT	29	75	104
NOV	27	72	98
DEZ	28	75	103
JAN-DEZ 2025	341	893	1.234

### a.5) Parcelamento - Lei 13.496/17

O quadro a seguir mostra a arrecadação relativa ao parcelamento instituído pela Lei 13.496/17.

**ARRECADAÇÃO CONFORME LEI Nº 13.496/17**  
**PERÍODO: 2017 A 2024 E JANEIRO A DEZEMBRO DE 2025**  
**(A PREÇOS CORRENTES)**

UNIDADE: R\$ MILHÕES

MÊS	PREVIDENCIÁRIA	DEMAIS	TOTAL
JAN-DEZ 2017	2.338	16.262	18.600
JAN-DEZ 2018	1.404	12.897	14.300
JAN-DEZ 2019	343	4.617	4.960
JAN-DEZ 2020	268	3.758	4.027
JAN-DEZ 2021	261	3.704	3.965
JAN-DEZ 2022	231	3.414	3.646
JAN-DEZ 2023	338	3.524	3.862
JAN-DEZ 2024	214	3.076	3.290
JAN	18	245	263
FEV	10	134	144
MAR	26	360	386
ABR	18	234	251
MAI	18	269	287
JUN	17	243	261
JUL	19	253	272
AGO	19	256	275
SET	20	226	246
OUT	18	229	247
NOV	18	231	249
DEZ	19	226	245
JAN-DEZ 2025	221	2.906	3.127

## b) Simples-Nacional

O quadro a seguir mostra a arrecadação relativa ao Simples-Nacional, instituído pela Lei Complementar 123, de 14 de dezembro de 2006.

**ARRECAÇÃO DO SIMPLES**  
**PERÍODO: JANEIRO A DEZEMBRO - 2025/2024**  
**(A PREÇOS CORRENTES)**

UNIDADE: R\$ MILHÕES

MÊS	SIMPLES							
	RFB		ICMS		ISS		TOTAL	
	2025	2024	2025	2024	2025	2024	2025	2024
JAN	14.687	13.643	2.462	2.346	2.200	1.971	19.349	17.961
FEV	11.036	10.595	1.810	1.746	1.699	1.580	14.545	13.921
MAR	12.560	10.621	2.009	1.720	1.949	1.599	16.517	13.940
ABR	12.025	11.225	1.932	1.850	1.853	1.650	15.810	14.725
MAI	12.707	11.356	2.039	1.842	1.964	1.705	16.710	14.903
JUN	12.799	11.732	2.122	1.961	1.950	1.737	16.872	15.429
JUL	12.898	12.306	2.095	2.050	1.994	1.807	16.987	16.163
AGO	13.410	12.515	2.194	2.091	2.081	1.854	17.686	16.460
SET	13.316	12.430	2.146	2.058	2.093	1.853	17.556	16.341
OUT	13.647	12.820	2.178	2.073	2.170	1.965	17.996	16.858
NOV	13.661	12.871	2.219	2.133	2.161	1.954	18.041	16.958
DEZ	14.049	13.039	2.270	2.180	2.243	1.976	18.562	17.195
<b>JAN-DEZ</b>	<b>156.794</b>	<b>145.153</b>	<b>25.476</b>	<b>24.050</b>	<b>24.359</b>	<b>21.650</b>	<b>206.630</b>	<b>190.853</b>

## c) Decomposição da arrecadação do IRPJ

**ARRECAÇÃO DO IRPJ**  
**PERÍODO: 2024 E JANEIRO A DEZEMBRO DE 2025**  
**(A PREÇOS CORRENTES)**

UNIDADE: R\$ MILHÕES

MÊS	LUCRO REAL		LUCRO PRESUMIDO		SIMPLES NACIONAL		OUTROS		TOTAL	
	VALOR	%	VALOR	%	VALOR	%	VALOR	%	VALOR	%
<b>JAN-DEZ 2024</b>	<b>214.655</b>	<b>67,03</b>	<b>67.513</b>	<b>21,08</b>	<b>15.210</b>	<b>4,75</b>	<b>22.881</b>	<b>7,14</b>	<b>320.259</b>	<b>100,00</b>
JAN	44.041	69,97	14.958	23,76	1.517	2,41	2.430	3,86	62.945	100,00
FEV	18.134	78,65	2.206	9,57	1.090	4,73	1.628	7,06	23.058	100,00
MAR	17.864	77,26	2.037	8,81	1.267	5,48	1.953	8,45	23.122	100,00
ABR	21.620	56,81	13.344	35,06	1.222	3,21	1.873	4,92	38.059	100,00
MAI	11.738	69,31	2.090	12,34	1.300	7,68	1.807	10,67	16.935	100,00
JUN	11.359	68,04	1.876	11,24	1.318	7,89	2.142	12,83	16.695	100,00
JUL	20.582	52,79	14.865	38,12	1.329	3,41	2.214	5,68	38.990	100,00
AGO	12.883	69,44	2.277	12,27	1.389	7,49	2.004	10,80	18.554	100,00
SET	12.462	68,19	2.095	11,46	1.386	7,59	2.332	12,76	18.275	100,00
OUT	22.093	53,22	15.819	38,11	1.422	3,42	2.177	5,24	41.511	100,00
NOV	14.857	72,16	2.378	11,55	1.423	6,91	1.932	9,38	20.590	100,00
DEZ	12.078	65,45	2.263	12,26	1.450	7,86	2.664	14,43	18.455	100,00
<b>JAN-DEZ 2025</b>	<b>219.711</b>	<b>65,16</b>	<b>76.208</b>	<b>22,60</b>	<b>16.114</b>	<b>4,78</b>	<b>25.155</b>	<b>7,46</b>	<b>337.188</b>	<b>100,00</b>

### d) Arrecadação dos rendimentos de capital

#### ARRECADAÇÃO DE IRRF-RENDIMENTOS DE CAPITAL

PERÍODO: JANEIRO A DEZEMBRO - 2025/2024

(A PREÇOS CORRENTES)

UNIDADE: R\$ MILHÕES

MÊS	FUNDOS DE RENDA FIXA		OPERAÇÕES DE SWAP		JUROS REMUN. CAP. PRÓPRIO		APLICAÇÃO DE RENDA FIXA (PF e PJ)		OUTRAS		TOTAL	
	2025	2024	2025	2024	2025	2024	2025	2024	2025	2024	2025	2024
JAN	785	807	502	458	2.311	2.323	4.331	4.169	2.677	6.347	10.606	14.104
FEV	1.257	1.070	421	71	507	176	4.906	4.058	2.263	5.731	9.354	11.107
MAR	1.151	1.095	304	136	638	193	5.215	3.962	2.131	5.122	9.440	10.508
ABR	1.476	1.373	469	269	1.141	880	4.680	3.861	2.362	2.032	10.127	8.414
MAI	1.790	1.300	261	204	236	166	5.319	3.963	2.961	2.585	10.567	8.217
JUN	16.207	12.430	256	315	822	750	5.229	4.066	2.530	2.384	25.044	19.945
JUL	919	688	198	319	1.362	1.131	5.201	4.213	2.266	2.402	9.946	8.753
AGO	1.307	1.111	168	260	360	226	5.826	5.575	2.241	2.370	9.903	9.541
SET	1.513	1.344	153	378	1.026	403	5.667	4.926	2.157	2.022	10.515	9.072
OUT	1.668	1.180	238	300	1.538	1.157	5.495	3.867	2.637	2.133	11.574	8.637
NOV	1.868	2.189	272	479	610	609	5.870	4.542	2.293	1.966	10.913	9.785
DEZ	19.890	14.968	258	593	2.134	2.287	7.194	5.306	3.225	2.409	32.701	25.562
JAN-DEZ	49.832	39.555	3.498	3.783	12.686	10.301	64.934	52.506	29.743	37.501	160.692	143.646
VAR. % 2025/2024	25,98		-7,55		23,15		23,67		-20,69		11,87	

### e) Arrecadação previdenciária - repasses

A tabela a seguir apresenta a receita previdenciária, proveniente de repasses, para o período de janeiro a dezembro dos anos de 2024 e 2025.

PERÍODO: JANEIRO A DEZEMBRO - 2025/2024

(A PREÇOS CORRENTES)

UNIDADE: R\$ MILHÕES

REPASSES	ARRECADAÇÃO		DIFERENÇAS	
	JAN-DEZ/2025 [A]	JAN-DEZ/2024 [B]	[A]-[B]	[A]/[B] (IPCA)
SIMPLES /PAES/PAEX	93.397	85.731	7.666	3,76
Parcelamentos	(3.114)	1.196	(4.310)	(346,95)
Programa de Recuperação Fiscal - REFIS	43	39	3	3,16
Outros	-	-	-	-
TOTAL REPASSES	90.325	86.966	3.359	(1,07)



**f) Receitas administradas por outros órgãos**
**ARRECAÇÃO DAS RECEITAS ADMINISTRADAS POR OUTROS ÓRGÃOS**
**PERÍODO: JANEIRO A DEZEMBRO - 2025/2024**
**(A PREÇOS DE DEZEMBRO/2025 - IPCA)**

UNIDADE: R\$ MILHÕES

DISCRIMINAÇÃO	ARRECAÇÃO		DIFERENÇAS	
	JAN-DEZ/25 [A]	JAN-DEZ/24 [B]	[A]-[B]	[A]/[B]%
ROYALTIES	95.485	100.208	(4.723)	(4,71)
REGULARIZAÇÃO DE DEPÓSITOS - LEI Nº 12.099, DE 2009	644	6.887	(6.242)	(90,64)
DEPÓSITO JUDICIAL E EXTRAJUDICIAL ADMINISTRADO PELA PGF-AGU	2.577	6.501	(3.925)	(60,37)
AÇÃO PENAL/INQUÉRITO POLICIAL/INCIDENTE PROC PENAL- MPF- DJE	573	1.820	(1.246)	(68,49)
OUTROS	26.190	21.553	4.636	21,51
<b>TOTAL</b>	<b>125.469</b>	<b>136.968</b>	<b>(11.500)</b>	<b>(8,40)</b>

**g) Desonerações Tributárias**
**DESONERAÇÕES TRIBUTÁRIAS**
**PERÍODO: DEZEMBRO - 2025/2024**
**(A PREÇOS CORRENTES)**

UNIDADE: R\$ MILHÕES

DISCRIMINAÇÃO	2025 [A]	2024 [B]	[A] - [B]
PIS-Cofins Combustíveis	-	-	-
Cesta Básica	58	55	2
Transporte Coletivo	58	55	2
Entidades Beneficentes - Cebas	121	116	5
Lucro Presumido	156	149	6
IPI-Total	177	170	7
IRPF-Transportadores	187	180	8
Rota 2030	202	194	8
Depreciação Acelerada BK	207	198	8
Tributação PLR	288	276	12
Planos de Saúde	292	280	12
IPI-Desoneração linear	2.075	1.990	85
Folha de Salários	3.882	3.763	119
Outros	4.882	4.682	200
<b>TOTAL</b>	<b>12.585</b>	<b>12.109</b>	<b>475</b>

Obs: Tabela refere-se ao impacto em 2025 e 2024 das desonerações instituídas desde 2010.

**DESONERAÇÕES TRIBUTÁRIAS**  
**PERÍODO: JANEIRO A DEZEMBRO - 2025/2024**  
**(A PREÇOS CORRENTES)**

UNIDADE: R\$ MILHÕES

DISCRIMINAÇÃO	2025 [A]	2024 [B]	[A] - [B]
Folha de Salários	18.823	23.211	(4.389)
PIS-Cofins Combustíveis	-	2.000	(2.000)
Cesta Básica	695	662	33
Transporte Coletivo	695	662	33
Entidades Benéficas - Cebas	1.453	1.384	69
Lucro Presumido	1.874	1.784	90
IPI-Total	2.135	2.033	102
IRPF-Transportadores	2.258	2.150	108
Rota 2030	2.438	2.321	116
Depreciação Acelerada BK	2.488	2.369	119
Tributação PLR	3.471	3.305	166
Planos de Saúde	3.517	3.349	168
IPI-Desoneração linear	24.992	23.798	1.194
Outros	58.789	55.980	2.809
<b>TOTAL</b>	<b>123.627</b>	<b>125.008</b>	<b>(1.381)</b>

Obs: Tabela refere-se ao impacto em 2025 e 2024 das desonerações instituídas desde 2010.

# ANEXOS

**TABELA I**  
**ARRECADAÇÃO DAS RECEITAS FEDERAIS**  
**PERÍODO: NOVEMBRO E DEZEMBRO DE 2025 E DEZEMBRO DE 2024**  
**(A PREÇOS CORRENTES)**

UNIDADE: R\$ MILHÕES

RECEITAS	2025		2024	VARIÇÃO (%)	
	DEZEMBRO	NOVEMBRO	DEZEMBRO	DEZ/25 NOV/25	DEZ/25 DEZ/24
IMPOSTO SOBRE IMPORTAÇÃO	7.666	7.474	7.701	2,57	(0,46)
I.P.I-TOTAL	7.896	8.020	7.337	(1,54)	7,63
I.P.I-FUMO	809	982	374	(17,57)	116,34
I.P.I-BEBIDAS	314	279	367	12,89	(14,24)
I.P.I-AUTOMÓVEIS	427	420	504	1,69	(15,13)
I.P.I-VINCULADO À IMPORTAÇÃO	2.872	2.902	2.910	(1,04)	(1,29)
I.P.I-OUTROS	3.473	3.437	3.183	1,05	9,13
IMPOSTO SOBRE A RENDA-TOTAL	90.338	62.418	80.518	44,73	12,20
I.RENDA-PESSOA FÍSICA	4.970	5.361	4.562	(7,29)	8,96
I.RENDA-PESSOA JURÍDICA	18.455	20.590	19.353	(10,37)	(4,64)
ENTIDADES FINANCEIRAS	1.708	1.876	2.219	(9,00)	(23,04)
DEMAIS EMPRESAS	16.747	18.714	17.135	(10,51)	(2,26)
I.RENDA-RETIDO NA FONTE	66.912	36.467	56.603	83,49	18,21
I.R.R.F-RENDIMENTOS DO TRABALHO	20.204	17.947	17.910	12,58	12,81
I.R.R.F-RENDIMENTOS DE CAPITAL	32.701	10.913	25.562	199,66	27,93
I.R.R.F-RENDIMENTOS DE RESIDENTES NO EXTERIOR	11.906	5.673	11.466	109,87	3,84
I.R.R.F-OUTROS RENDIMENTOS	2.101	1.934	1.665	8,61	26,18
IOF - I. S/ OPERAÇÕES FINANCEIRAS	8.669	8.614	6.561	0,64	32,13
ITR - I. TERRITORIAL RURAL	246	257	233	(4,34)	5,73
COFINS - CONTRIB. P/ A SEGURIDADE SOCIAL	40.625	39.262	36.716	3,47	10,65
ENTIDADES FINANCEIRAS	2.551	2.745	2.184	(7,07)	16,78
DEMAIS EMPRESAS	38.074	36.517	34.532	4,26	10,26
CONTRIBUIÇÃO PARA O PIS/PASEP	10.724	10.404	9.945	3,08	7,84
ENTIDADES FINANCEIRAS	406	464	364	(12,33)	11,61
DEMAIS EMPRESAS	10.318	9.940	9.581	3,80	7,69
CSLL - CONTRIB. SOCIAL S/ LUCRO LÍQUIDO	12.483	11.407	10.735	9,43	16,28
ENTIDADES FINANCEIRAS	1.044	1.154	1.450	(9,57)	(28,00)
DEMAIS EMPRESAS	11.440	10.253	9.286	11,57	23,19
CIDE-COMBUSTÍVEIS	313	297	239	5,13	30,94
PSS - CONTRIB. DO PLANO DE SEGURIDADE DO SERVIDOR	6.447	4.206	3.583	53,29	79,91
OUTRAS RECEITAS ADMINISTRADAS	6.303	3.681	4.634	71,23	36,03
<b>SUBTOTAL [A]</b>	<b>191.710</b>	<b>156.040</b>	<b>168.201</b>	<b>22,86</b>	<b>13,98</b>
<b>RECEITA PREVIDENCIÁRIA [B]</b>	<b>93.501</b>	<b>58.358</b>	<b>85.852</b>	<b>60,22</b>	<b>8,91</b>
<b>ADMINISTRADAS PELA RFB [C]=[A]+[B]</b>	<b>285.210</b>	<b>214.398</b>	<b>254.054</b>	<b>33,03</b>	<b>12,26</b>
<b>ADMINISTRADAS POR OUTROS ÓRGÃOS [D]</b>	<b>7.514</b>	<b>12.355</b>	<b>7.211</b>	<b>(39,19)</b>	<b>4,19</b>
<b>TOTAL GERAL [E]=[C]+[D]</b>	<b>292.724</b>	<b>226.753</b>	<b>261.265</b>	<b>29,09</b>	<b>12,04</b>

**TABELA I-A**  
**ARRECADAÇÃO DAS RECEITAS FEDERAIS**  
**PERÍODO: NOVEMBRO E DEZEMBRO DE 2025 E DEZEMBRO DE 2024**  
**(A PREÇOS DE DEZEMBRO/2025 - IPCA)**

UNIDADE: R\$ MILHÕES

RECEITAS	2025		2024	VARIÇÃO (%)	
	DEZEMBRO	NOVEMBRO	DEZEMBRO	<u>DEZ/25</u> <u>NOV/25</u>	<u>DEZ/25</u> <u>DEZ/24</u>
IMPOSTO SOBRE IMPORTAÇÃO	7.666	7.499	8.029	2,23	(4,53)
I.P.I-TOTAL	7.896	8.046	7.649	(1,86)	3,23
I.P.I-FUMO	809	985	390	(17,84)	107,49
I.P.I-BEBIDAS	314	279	382	12,52	(17,75)
I.P.I-AUTOMÓVEIS	427	422	525	1,35	(18,60)
I.P.I-VINCULADO À IMPORTAÇÃO	2.872	2.912	3.034	(1,36)	(5,32)
I.P.I-OUTROS	3.473	3.448	3.318	0,72	4,67
IMPOSTO SOBRE A RENDA-TOTAL	90.338	62.624	83.952	44,25	7,61
I.RENDA-PESSOA FÍSICA	4.970	5.379	4.756	(7,59)	4,50
I.RENDA-PESSOA JURÍDICA	18.455	20.658	20.179	(10,67)	(8,54)
ENTIDADES FINANCEIRAS	1.708	1.883	2.313	(9,30)	(26,19)
DEMAIS EMPRESAS	16.747	18.776	17.865	(10,80)	(6,26)
I.RENDA-RETIDO NA FONTE	66.912	36.587	59.017	82,89	13,38
I.R.R.F-RENDIMENTOS DO TRABALHO	20.204	18.006	18.674	12,21	8,20
I.R.R.F-RENDIMENTOS DE CAPITAL	32.701	10.949	26.653	198,67	22,70
I.R.R.F-RENDIMENTOS DE RESIDENTES NO EXTERIOR	11.906	5.692	11.955	109,18	(0,41)
I.R.R.F-OUTROS RENDIMENTOS	2.101	1.941	1.736	8,25	21,02
IOF - I. S/ OPERAÇÕES FINANCEIRAS	8.669	8.642	6.841	0,31	26,72
ITR - I. TERRITORIAL RURAL	246	258	243	(4,65)	1,40
COFINS - CONTRIB. P/ A SEGURIDADE SOCIAL	40.625	39.392	38.282	3,13	6,12
ENTIDADES FINANCEIRAS	2.551	2.754	2.278	(7,38)	12,00
DEMAIS EMPRESAS	38.074	36.638	36.004	3,92	5,75
CONTRIBUIÇÃO PARA O PIS/PASEP	10.724	10.438	10.369	2,74	3,43
ENTIDADES FINANCEIRAS	406	465	380	(12,62)	7,05
DEMAIS EMPRESAS	10.318	9.973	9.989	3,46	3,29
CSLL - CONTRIB. SOCIAL S/ LUCRO LÍQUIDO	12.483	11.445	11.193	9,07	11,53
ENTIDADES FINANCEIRAS	1.044	1.158	1.511	(9,87)	(30,95)
DEMAIS EMPRESAS	11.440	10.287	9.682	11,21	18,16
CIDE-COMBUSTÍVEIS	313	298	249	4,79	25,58
PSS - CONTRIB. DO PLANO DE SEGURIDADE DO SERVIDOR	6.447	4.220	3.736	52,78	72,56
OUTRAS RECEITAS ADMINISTRADAS	6.303	3.693	4.831	70,67	30,47
<b>SUBTOTAL [A]</b>	<b>191.710</b>	<b>156.555</b>	<b>175.374</b>	<b>22,46</b>	<b>9,31</b>
<b>RECEITA PREVIDENCIÁRIA [B]</b>	<b>93.501</b>	<b>58.550</b>	<b>89.513</b>	<b>59,69</b>	<b>4,45</b>
<b>ADMINISTRADAS PELA RFB [C]=[A]+[B]</b>	<b>285.210</b>	<b>215.105</b>	<b>264.887</b>	<b>32,59</b>	<b>7,67</b>
<b>ADMINISTRADAS POR OUTROS ÓRGÃOS [D]</b>	<b>7.514</b>	<b>12.396</b>	<b>7.519</b>	<b>(39,39)</b>	<b>(0,07)</b>
<b>TOTAL GERAL [E]=[C]+[D]</b>	<b>292.724</b>	<b>227.501</b>	<b>272.406</b>	<b>28,67</b>	<b>7,46</b>

**TABELA II**  
**ARRECADAÇÃO DAS RECEITAS FEDERAIS**  
**PERÍODO: JANEIRO A DEZEMBRO - 2025/2024**  
**(A PREÇOS CORRENTES)**

UNIDADE: R\$ MILHÕES

RECEITAS	2025 [A]	2024 [B]	VAR. (%) [A]/[B]	PARTICIPAÇÃO (%)	
				2025	2024
IMPOSTO SOBRE IMPORTAÇÃO	90.814	77.877	16,61	3,15	2,94
I.P.I-TOTAL	86.688	80.526	7,65	3,00	3,04
I.P.I-FUMO	11.191	8.165	37,06	0,39	0,31
I.P.I-BEBIDAS	3.208	3.112	3,09	0,11	0,12
I.P.I-AUTOMÓVEIS	4.538	5.892	(22,97)	0,16	0,22
I.P.I-VINCULADO À IMPORTAÇÃO	32.553	29.617	9,91	1,13	1,12
I.P.I-OUTROS	35.198	33.741	4,32	1,22	1,27
IMPOSTO SOBRE A RENDA-TOTAL	915.567	835.793	9,54	31,71	31,51
I.RENDA-PESSOA FÍSICA	77.247	70.539	9,51	2,68	2,66
I.RENDA-PESSOA JURÍDICA	337.188	320.259	5,29	11,68	12,07
ENTIDADES FINANCEIRAS	35.257	34.186	3,13	1,22	1,29
DEMAIS EMPRESAS	301.930	286.073	5,54	10,46	10,78
I.RENDA-RETIDO NA FONTE	501.132	444.995	12,62	17,36	16,78
I.R.R.F-RENDIMENTOS DO TRABALHO	231.891	208.838	11,04	8,03	7,87
I.R.R.F-RENDIMENTOS DE CAPITAL	160.692	143.646	11,87	5,57	5,42
I.R.R.F-RENDIMENTOS DE RESIDENTES NO EXTERIOR	85.032	71.812	18,41	2,95	2,71
I.R.R.F-OUTROS RENDIMENTOS	23.517	20.699	13,61	0,81	0,78
IOF - I. S/ OPERAÇÕES FINANCEIRAS	85.413	67.411	26,71	2,96	2,54
ITR - I. TERRITORIAL RURAL	4.149	3.523	17,77	0,14	0,13
COFINS - CONTRIB. P/ A SEGURIDADE SOCIAL	451.749	417.234	8,27	15,65	15,73
ENTIDADES FINANCEIRAS	34.590	29.650	16,66	1,20	1,12
DEMAIS EMPRESAS	417.160	387.584	7,63	14,45	14,61
CONTRIBUIÇÃO PARA O PIS/PASEP	122.169	113.362	7,77	4,23	4,27
ENTIDADES FINANCEIRAS	5.824	4.880	19,36	0,20	0,18
DEMAIS EMPRESAS	116.345	108.482	7,25	4,03	4,09
CSLL - CONTRIB. SOCIAL S/ LUCRO LÍQUIDO	184.663	170.734	8,16	6,40	6,44
ENTIDADES FINANCEIRAS	26.186	24.991	4,78	0,91	0,94
DEMAIS EMPRESAS	158.476	145.743	8,74	5,49	5,49
CIDE-COMBUSTÍVEIS	3.232	2.915	10,91	0,11	0,11
PSS - CONTRIB. DO PLANO DE SEGURIDADE DO SERVIDOR	43.083	41.873	2,89	1,49	1,58
OUTRAS RECEITAS ADMINISTRADAS	47.887	41.617	15,07	1,66	1,57
<b>SUBTOTAL [A]</b>	<b>2.035.416</b>	<b>1.852.865</b>	<b>9,85</b>	<b>70,51</b>	<b>69,85</b>
<b>RECEITA PREVIDENCIÁRIA [B]</b>	<b>727.846</b>	<b>671.358</b>	<b>8,41</b>	<b>25,21</b>	<b>25,31</b>
<b>ADMINISTRADAS PELA RFB [C]=[A]+[B]</b>	<b>2.763.262</b>	<b>2.524.222</b>	<b>9,47</b>	<b>95,72</b>	<b>95,16</b>
<b>ADMINISTRADAS POR OUTROS ÓRGÃOS [D]</b>	<b>123.612</b>	<b>128.480</b>	<b>(3,79)</b>	<b>4,28</b>	<b>4,84</b>
<b>TOTAL GERAL [E]=[C]+[D]</b>	<b>2.886.875</b>	<b>2.652.702</b>	<b>8,83</b>	<b>100,00</b>	<b>100,00</b>

**TABELA II-A**  
**ARRECADAÇÃO DAS RECEITAS FEDERAIS**  
**PERÍODO: JANEIRO A DEZEMBRO - 2025/2024**  
**(A PREÇOS DE DEZEMBRO/2025 - IPCA)**

UNIDADE: R\$ MILHÕES

RECEITAS	2025 [A]	2024 [B]	VAR. (%) [A]/[B]	PARTICIPAÇÃO (%)	
				2025	2024
IMPOSTO SOBRE IMPORTAÇÃO	92.115	82.793	11,26	3,15	2,93
I.P.I-TOTAL	87.890	85.680	2,58	3,00	3,03
I.P.I-FUMO	11.352	8.695	30,56	0,39	0,31
I.P.I-BEBIDAS	3.254	3.313	(1,78)	0,11	0,12
I.P.I-AUTOMÓVEIS	4.606	6.271	(26,55)	0,16	0,22
I.P.I-VINCULADO À IMPORTAÇÃO	33.008	31.489	4,82	1,13	1,11
I.P.I-OUTROS	35.669	35.912	(0,67)	1,22	1,27
IMPOSTO SOBRE A RENDA-TOTAL	929.244	890.725	4,32	31,74	31,53
I.RENDA-PESSOA FÍSICA	78.210	75.069	4,18	2,67	2,66
I.RENDA-PESSOA JURÍDICA	342.995	341.881	0,33	11,71	12,10
ENTIDADES FINANCEIRAS	36.028	36.628	(1,64)	1,23	1,30
DEMAIS EMPRESAS	306.966	305.253	0,56	10,48	10,81
I.RENDA-RETIDO NA FONTE	508.039	473.776	7,23	17,35	16,77
I.R.R.F-RENDIMENTOS DO TRABALHO	235.396	222.599	5,75	8,04	7,88
I.R.R.F-RENDIMENTOS DE CAPITAL	162.594	152.788	6,42	5,55	5,41
I.R.R.F-RENDIMENTOS DE RESIDENTES NO EXTERIOR	86.202	76.344	12,91	2,94	2,70
I.R.R.F-OUTROS RENDIMENTOS	23.846	22.045	8,17	0,81	0,78
IOF - I. S/ OPERAÇÕES FINANCEIRAS	86.477	71.743	20,54	2,95	2,54
ITR - I. TERRITORIAL RURAL	4.186	3.727	12,33	0,14	0,13
COFINS - CONTRIB. P/ A SEGURIDADE SOCIAL	458.053	444.145	3,13	15,64	15,72
ENTIDADES FINANCEIRAS	35.082	31.588	11,06	1,20	1,12
DEMAIS EMPRESAS	422.971	412.558	2,52	14,45	14,60
CONTRIBUIÇÃO PARA O PIS/PASEP	123.893	120.699	2,65	4,23	4,27
ENTIDADES FINANCEIRAS	5.908	5.198	13,66	0,20	0,18
DEMAIS EMPRESAS	117.985	115.501	2,15	4,03	4,09
CSLL - CONTRIB. SOCIAL S/ LUCRO LÍQUIDO	187.816	182.277	3,04	6,41	6,45
ENTIDADES FINANCEIRAS	26.820	26.823	(0,01)	0,92	0,95
DEMAIS EMPRESAS	160.995	155.454	3,56	5,50	5,50
CIDE-COMBUSTÍVEIS	3.278	3.105	5,58	0,11	0,11
PSS - CONTRIB. DO PLANO DE SEGURIDADE DO SERVIDOR	43.574	44.550	(2,19)	1,49	1,58
OUTRAS RECEITAS ADMINISTRADAS	48.530	44.247	9,68	1,66	1,57
<b>SUBTOTAL [A]</b>	<b>2.065.054</b>	<b>1.973.691</b>	<b>4,63</b>	<b>70,53</b>	<b>69,87</b>
<b>RECEITA PREVIDENCIÁRIA [B]</b>	<b>737.571</b>	<b>714.223</b>	<b>3,27</b>	<b>25,19</b>	<b>25,28</b>
<b>ADMINISTRADAS PELA RFB [C]=[A]+[B]</b>	<b>2.802.625</b>	<b>2.687.914</b>	<b>4,27</b>	<b>95,71</b>	<b>95,15</b>
<b>ADMINISTRADAS POR OUTROS ÓRGÃOS [D]</b>	<b>125.469</b>	<b>136.968</b>	<b>(8,40)</b>	<b>4,29</b>	<b>4,85</b>
<b>TOTAL GERAL [E]=[C]+[D]</b>	<b>2.928.094</b>	<b>2.824.883</b>	<b>3,65</b>	<b>100,00</b>	<b>100,00</b>

**TABELA III**  
**ARRECAÇÃO DAS RECEITAS FEDERAIS**  
**PERÍODO: JANEIRO DE 2020 A DEZEMBRO DE 2025**  
**(A PREÇOS CORRENTES)**

UNIDADE: R\$ MILHÕES

MÊS	I. Renda	IPI (Exceto IPI-Vinculado)	I. Importação e IPI-Vinculado	Contribuições (*)	Receita Previdenciária	Outros	Receitas Administradas pela RFB	Receitas Administradas por Outros Órgãos	Total Geral (**)
JAN	61.717	3.037	5.838	51.000	36.849	5.507	163.948	11.043	174.991
FEV	29.835	2.828	4.768	33.417	35.353	5.939	112.141	4.289	116.430
MAR	30.881	2.524	5.682	30.587	32.702	5.013	107.390	2.328	109.718
ABR	35.702	2.154	4.719	23.992	23.283	3.481	93.332	7.822	101.154
MAIO	25.217	1.742	4.702	19.551	21.431	3.496	76.139	1.277	77.415
JUN	34.450	2.159	4.338	18.807	22.201	2.313	84.267	1.991	86.258
JUL	36.256	2.624	5.185	33.299	30.644	2.533	110.540	5.450	115.990
AGO	30.196	3.279	5.325	40.877	40.010	2.306	121.993	2.512	124.505
SET	32.144	3.625	6.051	37.048	34.250	3.903	117.022	2.803	119.825
OUT	42.924	3.775	6.699	47.669	42.019	2.996	146.081	7.857	153.938
NOV	36.160	4.412	7.662	45.898	40.192	2.855	137.180	2.922	140.101
DEZ	43.048	4.141	6.938	39.575	58.058	4.609	156.369	2.696	159.065
<b>JAN-DEZ 2020</b>	<b>438.529</b>	<b>36.301</b>	<b>67.908</b>	<b>421.720</b>	<b>416.993</b>	<b>44.950</b>	<b>1.426.402</b>	<b>52.988</b>	<b>1.479.390</b>
JAN	66.599	3.593	7.341	53.296	36.281	4.687	171.798	8.423	180.221
FEV	35.476	3.456	7.114	37.559	35.925	5.164	124.693	3.054	127.747
MAR	38.911	3.401	9.099	40.866	36.647	5.694	134.617	3.314	137.932
ABR	48.101	3.283	7.582	43.016	35.289	5.621	142.892	13.930	156.822
MAIO	46.637	2.989	7.803	38.354	35.598	6.546	137.927	4.178	142.106
JUN	42.583	3.387	6.885	37.812	35.909	6.432	133.008	4.161	137.169
JUL	51.599	3.363	7.254	48.740	38.957	6.615	156.528	14.741	171.270
AGO	40.612	3.484	7.574	44.722	38.937	6.567	141.896	4.567	146.463
SET	40.156	4.003	8.046	43.958	40.738	8.176	145.078	4.024	149.102
OUT	53.980	3.788	8.063	49.133	39.735	7.350	162.048	16.694	178.742
NOV	43.040	4.232	8.606	47.223	41.649	7.796	152.546	4.795	157.340
DEZ	53.575	4.226	8.441	49.260	65.491	8.003	188.996	4.906	193.902
<b>JAN-DEZ 2021</b>	<b>561.269</b>	<b>43.204</b>	<b>93.808</b>	<b>533.938</b>	<b>481.156</b>	<b>78.652</b>	<b>1.792.027</b>	<b>86.789</b>	<b>1.878.816</b>
JAN	84.823	4.092	8.032	71.665	41.732	7.076	217.421	17.901	235.321
FEV	41.350	3.310	6.882	43.948	41.023	6.770	143.282	5.382	148.664
MAR	51.108	3.553	7.181	47.670	42.417	6.720	158.650	5.497	164.147
ABR	61.801	3.161	5.785	51.469	42.613	7.197	172.026	23.059	195.085
MAIO	54.442	3.103	6.386	44.405	43.521	7.447	159.304	6.029	165.333
JUN	64.410	3.298	5.944	48.812	44.516	7.322	174.302	6.738	181.040
JUL	64.612	3.480	6.736	54.471	44.444	7.524	181.267	21.321	202.588
AGO	53.071	2.922	7.747	47.708	45.846	7.888	165.184	7.130	172.314
SET	48.190	3.406	7.463	45.329	45.774	9.442	159.603	6.684	166.287
OUT	67.642	3.415	7.585	54.347	44.983	7.312	185.284	20.191	205.475
NOV	52.089	3.236	7.359	49.664	45.814	7.478	165.641	6.397	172.038
DEZ	66.588	3.364	6.644	46.459	73.386	7.574	204.016	6.175	210.191
<b>JAN-DEZ 2022</b>	<b>710.126</b>	<b>40.341</b>	<b>83.744</b>	<b>605.947</b>	<b>556.069</b>	<b>89.751</b>	<b>2.085.979</b>	<b>132.505</b>	<b>2.218.484</b>
JAN	100.063	3.545	6.876	68.416	47.951	8.081	234.932	16.813	251.745
FEV	48.099	2.603	5.605	44.003	46.041	6.681	153.033	5.962	158.995
MAR	53.710	2.996	6.564	47.299	47.067	8.284	165.919	5.137	171.056
ABR	68.780	3.213	6.107	54.398	47.961	8.125	188.584	15.305	203.889
MAIO	58.619	2.939	6.551	46.665	48.394	8.260	171.428	5.384	176.812
JUN	59.681	3.216	6.116	47.717	48.981	9.245	174.956	5.519	180.475
JUL	64.838	3.120	6.176	55.068	48.381	9.534	187.117	14.712	201.829
AGO	48.919	3.014	6.756	49.746	49.047	9.554	167.036	5.749	172.785
SET	49.510	3.377	6.586	48.972	49.096	10.664	168.205	6.110	174.316
OUT	68.479	3.389	6.713	58.502	48.700	9.800	195.584	20.018	215.602
NOV	51.852	3.583	6.402	53.012	49.939	7.714	172.503	6.890	179.392
DEZ	73.821	4.106	6.421	52.593	79.018	9.180	225.138	6.087	231.225
<b>JAN-DEZ 2023</b>	<b>746.370</b>	<b>39.103</b>	<b>76.873</b>	<b>626.392</b>	<b>610.575</b>	<b>105.122</b>	<b>2.204.434</b>	<b>113.686</b>	<b>2.318.120</b>
JAN	108.494	4.405	7.495	80.258	53.908	8.315	262.875	17.761	280.636
FEV	56.452	3.729	6.610	53.839	50.389	8.002	179.021	7.502	186.522
MAR	56.429	3.854	7.097	54.661	53.024	7.811	182.876	7.734	190.611
ABR	73.726	4.250	8.071	65.920	52.790	8.544	213.301	15.571	228.873
MAIO	71.695	3.977	7.770	53.044	51.670	8.523	196.679	6.300	202.979
JUN	67.108	4.030	9.288	58.145	52.411	9.551	200.533	8.311	208.844
JUL	71.901	4.225	9.196	66.692	53.559	9.219	214.792	16.252	231.044
AGO	57.891	4.081	9.670	59.915	54.700	8.864	195.120	6.502	201.622
SET	56.252	4.507	9.925	58.937	54.493	12.532	196.646	6.523	203.169
OUT	75.627	4.413	11.120	70.071	54.203	9.798	225.233	22.687	247.920
NOV	59.698	5.011	10.642	63.424	54.357	9.961	203.093	6.125	209.218
DEZ	80.518	4.427	10.611	61.219	85.852	11.427	254.054	7.211	261.265
<b>JAN-DEZ 2024</b>	<b>835.793</b>	<b>50.909</b>	<b>107.494</b>	<b>746.123</b>	<b>671.358</b>	<b>112.545</b>	<b>2.524.222</b>	<b>128.480</b>	<b>2.652.702</b>
JAN	113.728	4.615	11.629	87.660	57.602	9.794	285.028	16.136	301.164
FEV	58.909	3.955	9.634	58.047	55.173	9.546	195.264	7.190	202.453
MAR	64.354	4.410	9.322	59.993	56.581	8.664	203.325	6.348	209.673
ABR	79.420	4.530	9.842	70.260	57.347	9.605	231.003	16.712	247.715
MAIO	82.446	4.064	10.107	60.195	57.610	9.328	223.750	6.401	230.152
JUN	77.111	4.746	11.071	62.215	58.865	12.626	226.634	7.959	234.594
JUL	82.000	4.429	10.192	73.626	58.278	10.476	239.000	15.221	254.221
AGO	58.250	4.178	9.244	60.479	57.982	11.864	201.997	6.794	208.791
SET	61.037	4.533	10.519	61.575	58.164	14.872	210.702	6.025	216.727
OUT	85.558	4.534	10.892	75.019	58.385	12.562	246.951	14.957	261.908
NOV	62.418	5.117	10.376	65.577	58.358	12.551	214.398	12.355	226.753
DEZ	90.338	5.024	10.538	70.968	93.501	14.842	285.210	7.514	292.724
<b>JAN-DEZ 2025</b>	<b>915.567</b>	<b>54.135</b>	<b>123.368</b>	<b>805.615</b>	<b>727.846</b>	<b>136.732</b>	<b>2.763.262</b>	<b>123.612</b>	<b>2.886.875</b>

(\*) CPMF, COFINS, PIS/PASEP, CSLL e CIDE-COMBUSTÍVEIS.



**TABELA III-A**  
**ARRECAÇÃO DAS RECEITAS FEDERAIS**  
**PERÍODO: JANEIRO DE 2020 A DEZEMBRO DE 2025**  
**(A PREÇOS DE DEZEMBRO/2025 - IPCA)**

UNIDADE: R\$ MILHÕES

MÊS	I. Renda	IPI (Exceto IPI-Vinculado)	I. Importação e IPI-Vinculado	Contribuições (*)	Receita Previdenciária	Outros	Receitas Administradas pela RFB	Receitas Administradas por Outros Órgãos	Total Geral (**)
JAN	85.701	4.217	8.107	70.820	51.169	7.647	227.660	15.334	242.995
FEV	41.327	3.917	6.605	46.288	48.969	8.227	155.332	5.941	161.274
MAR	42.745	3.494	7.865	42.338	45.266	6.940	148.647	3.222	151.869
ABR	49.572	2.991	6.552	33.313	32.328	4.834	129.591	10.861	140.451
MAIO	35.147	2.428	6.554	27.250	29.871	4.872	106.121	1.779	107.900
JUN	47.891	3.001	6.030	26.145	30.864	3.215	117.146	2.767	119.913
JUL	50.221	3.635	7.182	46.125	42.447	3.508	153.118	7.550	160.668
AGO	41.726	4.532	7.359	56.486	55.288	3.186	168.577	3.471	172.049
SET	44.137	4.977	8.309	50.870	47.029	5.359	160.680	3.849	164.529
OUT	58.435	5.139	9.120	64.896	57.203	4.078	198.870	10.696	209.567
NOV	48.792	5.954	10.339	61.933	54.234	3.852	185.105	3.942	189.047
DEZ	57.314	5.513	9.237	52.689	77.298	6.136	208.187	3.589	211.776
<b>JAN-DEZ 2020</b>	<b>603.007</b>	<b>49.798</b>	<b>93.259</b>	<b>579.152</b>	<b>571.965</b>	<b>61.855</b>	<b>1.959.036</b>	<b>73.002</b>	<b>2.032.038</b>
JAN	88.448	4.772	9.750	70.781	48.183	6.225	228.159	11.186	239.346
FEV	46.713	4.550	9.367	49.455	47.304	6.799	164.188	4.022	168.210
MAR	50.764	4.436	11.870	53.314	47.811	7.428	175.623	4.324	179.947
ABR	62.559	4.269	9.861	55.945	45.897	7.311	185.842	18.117	203.959
MAIO	60.156	3.855	10.065	49.471	45.917	8.444	177.908	5.390	183.298
JUN	54.637	4.345	8.834	48.516	46.073	8.253	170.658	5.339	175.997
JUL	65.576	4.274	9.219	61.942	49.509	8.407	198.927	18.735	217.662
AGO	51.167	4.390	9.542	56.346	49.057	8.274	178.776	5.754	184.530
SET	50.013	4.986	10.021	54.748	50.738	10.183	180.689	5.012	185.701
OUT	66.400	4.659	9.918	60.438	48.877	9.042	199.333	20.535	219.869
NOV	52.445	5.157	10.486	57.541	50.750	9.499	185.878	5.842	191.721
DEZ	64.808	5.112	10.211	59.589	79.224	9.681	228.625	5.934	234.560
<b>JAN-DEZ 2021</b>	<b>713.685</b>	<b>54.806</b>	<b>119.145</b>	<b>678.087</b>	<b>609.338</b>	<b>99.546</b>	<b>2.274.607</b>	<b>110.190</b>	<b>2.384.798</b>
JAN	102.058	4.924	9.664	86.226	50.211	8.514	261.597	21.538	283.134
FEV	49.254	3.943	8.197	52.348	48.864	8.064	170.671	6.411	177.082
MAR	59.907	4.165	8.418	55.876	49.720	7.877	185.963	6.443	192.406
ABR	71.681	3.667	6.710	59.697	49.425	8.348	199.527	26.746	226.273
MAIO	62.850	3.583	7.372	51.262	50.243	8.597	183.907	6.961	190.868
JUN	73.862	3.781	6.817	55.976	51.049	8.397	199.882	7.727	207.609
JUL	74.602	4.018	7.777	62.893	51.315	8.687	209.293	24.617	233.910
AGO	61.497	3.386	8.977	55.284	53.126	9.141	191.412	8.263	199.674
SET	56.003	3.958	8.673	52.679	53.196	10.973	185.482	7.768	193.250
OUT	78.149	3.945	8.763	62.789	51.971	8.448	214.065	23.328	237.392
NOV	59.935	3.723	8.468	57.144	52.714	8.605	190.589	7.360	197.949
DEZ	76.145	3.847	7.598	53.127	83.919	8.661	233.297	7.062	240.359
<b>JAN-DEZ 2022</b>	<b>825.944</b>	<b>46.940</b>	<b>97.433</b>	<b>705.303</b>	<b>645.753</b>	<b>104.311</b>	<b>2.425.684</b>	<b>154.223</b>	<b>2.579.906</b>
JAN	113.821	4.033	7.821	77.823	54.544	9.192	267.234	19.125	286.359
FEV	54.256	2.936	6.323	49.637	51.935	7.537	172.624	6.725	179.349
MAR	60.159	3.356	7.352	52.978	52.718	9.279	185.841	5.754	191.595
ABR	76.571	3.578	6.798	60.560	53.394	9.045	209.946	17.038	226.985
MAIO	65.109	3.265	7.276	51.832	53.752	9.175	190.410	5.980	196.390
JUN	66.342	3.575	6.798	53.042	54.448	10.277	194.483	6.135	200.619
JUL	71.989	3.464	6.857	61.141	53.716	10.585	207.752	16.335	224.087
AGO	54.189	3.338	7.484	55.105	54.331	10.584	185.031	6.369	191.400
SET	54.702	3.731	7.277	54.107	54.244	11.782	185.843	6.751	192.594
OUT	75.479	3.736	7.400	64.482	53.677	10.801	215.575	22.064	237.640
NOV	56.993	3.939	7.036	58.268	54.890	8.479	189.604	7.573	197.177
DEZ	80.687	4.488	7.018	57.485	86.367	10.034	246.080	6.653	252.733
<b>JAN-DEZ 2023</b>	<b>830.297</b>	<b>43.438</b>	<b>85.441</b>	<b>696.461</b>	<b>678.018</b>	<b>116.769</b>	<b>2.450.425</b>	<b>126.501</b>	<b>2.576.926</b>
JAN	118.090	4.795	8.158	87.357	58.676	9.050	286.125	19.332	305.457
FEV	60.939	4.026	7.135	58.118	54.394	8.638	193.250	8.098	201.348
MAR	60.817	4.154	7.648	58.911	57.148	8.418	197.097	8.336	205.433
ABR	79.158	4.564	8.665	70.777	56.680	9.174	229.018	16.719	245.736
MAIO	76.625	4.250	8.304	56.692	55.223	9.109	210.204	6.733	216.937
JUN	71.573	4.298	9.906	62.013	55.898	10.186	213.873	8.863	222.737
JUL	76.394	4.489	9.770	70.859	56.905	9.795	228.213	17.268	245.481
AGO	61.521	4.337	10.276	63.671	58.129	9.419	207.354	6.910	214.264
SET	59.517	4.768	10.501	62.358	57.656	13.260	208.060	6.901	214.961
OUT	79.571	4.643	11.700	73.725	57.030	10.309	236.979	23.870	260.850
NOV	62.567	5.252	11.154	66.472	56.970	10.440	212.854	6.419	219.274
DEZ	83.952	4.616	11.063	63.829	89.513	11.914	264.887	7.519	272.406
<b>JAN-DEZ 2024</b>	<b>890.725</b>	<b>54.191</b>	<b>114.282</b>	<b>794.782</b>	<b>714.223</b>	<b>119.711</b>	<b>2.687.914</b>	<b>136.968</b>	<b>2.824.883</b>
JAN	118.388	4.804	12.105	91.252	59.963	10.195	296.708	16.798	313.506
FEV	60.529	4.064	9.900	59.645	56.691	9.808	200.637	7.387	208.024
MAR	65.756	4.506	9.526	61.301	57.814	8.853	207.756	6.487	214.243
ABR	80.803	4.608	10.013	71.484	58.346	9.772	235.027	17.003	252.030
MAIO	83.665	4.124	10.257	61.084	58.461	9.466	227.058	6.496	233.554
JUN	78.063	4.804	11.208	62.983	59.592	12.782	229.433	8.058	237.491
JUL	82.797	4.472	10.291	74.342	58.844	10.578	241.325	15.369	256.694
AGO	58.881	4.223	9.345	61.135	58.610	11.993	204.186	6.868	211.054
SET	61.404	4.561	10.583	61.945	58.514	14.961	211.968	6.061	218.029
OUT	85.995	4.557	10.947	75.402	58.684	12.626	248.212	15.034	263.245
NOV	62.624	5.134	10.411	65.793	58.550	12.593	215.105	12.396	227.501
DEZ	90.338	5.024	10.538	70.968	93.501	14.842	285.210	7.514	292.724
<b>JAN-DEZ 2025</b>	<b>929.244</b>	<b>54.882</b>	<b>125.122</b>	<b>817.335</b>	<b>737.571</b>	<b>138.471</b>	<b>2.802.625</b>	<b>125.469</b>	<b>2.928.094</b>

(\*) CPMF, COFINS, PIS/PASEP, CSLL e CIDE-COMBUSTÍVEIS.

TABELA IV  
ARRECAÇÃO DAS RECEITAS FEDERAIS  
PERÍODO: 1995 A 2025  
(A PREÇOS CORRENTES)

UNIDADE: R\$ MILHÕES

RECEITAS	ARRECAÇÃO																														
	1995	1996	1997	1998	1999	2000	2001	2002	2003	2004	2005	2006	2007	2008	2009	2010	2011	2012	2013	2014	2015	2016	2017	2018	2019	2020	2021	2022	2023	2024	2025
IMPOSTO SOBRE IMPORTAÇÃO	4.911	4.221	5.138	6.544	7.916	8.493	9.078	7.969	8.083	9.201	9.080	10.036	12.257	17.235	16.092	21.119	26.734	31.111	37.196	36.839	39.015	31.465	32.525	40.692	43.013	45.920	62.071	59.156	54.274	77.877	90.814
I.P.I-TOTAL	13.635	15.512	16.833	16.306	16.503	18.697	19.385	19.629	19.295	22.621	26.320	28.159	33.863	39.466	30.753	39.991	46.918	45.927	47.108	50.711	49.266	44.951	48.474	54.606	56.782	58.289	74.940	64.929	61.702	80.526	86.688
I.P.I-FUMO	2.488	2.874	2.840	2.537	2.282	1.998	2.007	1.923	1.990	2.292	2.302	2.396	2.803	3.211	3.314	3.705	3.744	4.077	5.097	5.654	5.682	5.717	5.118	5.141	5.406	5.962	5.593	6.729	2.726	8.165	11.191
I.P.I-BEBIDAS	1.384	1.777	1.995	2.268	1.906	1.935	1.973	1.760	1.782	1.988	2.304	2.612	2.582	2.438	2.291	2.419	2.830	3.147	3.436	3.344	2.548	2.634	2.841	2.510	3.046	2.749	2.382	2.046	2.566	3.112	3.208
I.P.I-AUTOMÓVEIS	601	991	1.127	875	996	2.373	2.594	2.578	2.204	2.919	3.718	4.290	5.208	5.998	2.054	5.672	6.978	4.126	3.504	4.559	4.050	2.885	4.281	4.318	4.438	2.633	2.191	2.980	4.328	5.892	4.538
I.P.I-VINCULADO À IMPORTAÇÃO	2.987	2.897	3.827	4.188	4.540	4.830	4.765	4.887	4.519	5.175	5.288	6.158	7.702	10.402	8.410	11.321	13.736	15.965	15.211	15.187	16.821	13.465	14.043	18.014	19.069	21.988	31.736	24.589	22.599	29.617	32.553
I.P.I-OUTROS	6.175	6.972	7.044	6.436	6.778	7.561	8.047	8.480	8.800	10.248	12.709	12.703	15.567	17.417	14.684	16.873	19.631	18.612	19.860	21.968	20.165	20.250	22.192	24.622	24.825	24.957	33.038	28.585	29.483	33.741	35.198
IMPOSTO SOBRE A RENDA-TOTAL	28.969	33.693	36.524	45.818	51.516	56.225	64.744	85.382	91.669	101.144	123.985	136.492	160.316	191.755	191.597	208.201	249.818	264.146	287.580	304.437	322.101	364.448	359.698	390.834	433.797	438.529	561.269	710.126	746.370	835.793	915.567
I.RENDA-PESSOA FÍSICA	2.165	2.494	2.849	3.030	3.257	3.649	4.057	4.460	5.103	6.134	7.367	8.355	13.655	14.986	14.840	17.254	21.973	24.310	26.440	27.779	28.450	30.515	32.205	33.989	39.263	41.403	56.158	57.865	58.582	70.539	77.247
I.RENDA-PESSOA JURÍDICA	9.342	12.906	12.802	12.503	13.753	17.538	16.855	33.673	32.778	37.535	50.809	55.849	70.034	84.726	84.521	89.101	104.054	108.840	121.140	121.189	113.397	140.482	120.220	141.856	165.823	173.916	248.271	315.236	300.334	320.259	337.188
ENTIDADES FINANCEIRAS	1.163	1.521	1.968	1.978	2.530	3.091	2.358	5.660	5.563	5.552	7.048	9.066	13.572	12.635	13.612	13.118	15.071	20.135	22.337	19.235	17.713	23.959	19.724	18.163	22.687	21.550	20.295	24.576	26.732	34.186	35.257
DEMAIS EMPRESAS	8.179	11.385	10.835	10.525	11.220	14.447	14.497	28.013	27.215	31.983	43.761	46.782	56.462	72.091	70.909	75.983	88.984	88.705	98.803	101.954	95.684	116.523	100.496	123.692	143.136	152.366	227.976	290.660	273.602	286.073	301.930
I.RENDA-RETIDO NA FONTE	17.462	18.294	20.873	30.286	34.509	35.039	43.832	47.250	53.789	57.475	65.809	72.109	76.627	92.042	92.236	101.847	123.791	130.997	140.000	155.470	180.255	193.451	207.273	214.990	228.711	223.210	256.840	337.025	387.455	444.995	501.132
I.R.R.F-RENDIMENTOS DO TRABALHO	10.881	10.871	12.510	14.649	15.277	18.246	21.556	22.429	26.318	31.397	35.582	39.082	42.347	51.610	52.177	59.824	68.825	75.106	78.835	87.021	93.222	99.735	111.214	118.417	128.143	129.244	146.566	173.572	187.594	208.838	231.891
I.R.R.F-RENDIMENTOS DE CAPITAL	4.175	4.902	5.029	11.956	13.656	10.706	15.206	16.253	18.936	17.129	19.814	20.891	21.421	24.854	22.927	24.185	34.254	32.980	34.471	39.816	52.469	59.142	58.632	51.872	53.650	46.137	52.559	95.917	121.749	143.646	160.692
I.R.R.F-RENDIMENTOS DE RESIDENTES NO EXTERIOR	1.313	1.233	1.683	1.946	3.455	3.271	4.505	5.370	5.582	5.556	6.148	7.389	7.801	9.562	10.657	11.299	13.402	14.743	16.961	18.658	24.204	24.450	26.466	32.616	34.143	35.530	42.247	51.481	60.513	71.812	85.032
I.R.R.F-OUTROS RENDIMENTOS	1.093	1.287	1.651	1.735	2.121	2.816	2.565	3.197	2.953	3.393	4.265	4.746	5.057	6.016	6.475	6.540	7.310	8.168	9.733	9.975	10.360	10.125	10.961	12.085	12.775	12.299	15.469	16.055	17.598	20.699	23.517
IOF - I. S/ OPERAÇÕES FINANCEIRAS	3.223	2.855	3.785	3.541	4.877	3.123	3.584	4.022	4.446	5.219	6.100	6.773	7.834	20.341	19.243	26.601	31.807	30.772	29.417	29.770	34.693	33.676	34.543	36.340	40.890	21.629	48.640	58.750	61.201	67.411	85.413
ITR - I. TERRITORIAL RURAL	105	262	209	224	273	267	226	245	289	292	323	343	379	470	475	526	603	677	847	985	1.193	1.239	1.370	1.503	1.773	1.911	2.354	2.758	3.235	3.523	4.149
COFINS - CONTRIB. P/ A SEGURIDADE SOCIAL	15.226	17.892	19.118	18.745	32.184	39.277	45.944	51.328	58.125	77.452	86.878	91.130	102.908	120.801	117.886	139.690	158.079	174.470	190.505	194.549	201.673	204.351	218.858	242.314	251.286	225.806	286.499	312.921	335.779	417.234	451.749
ENTIDADES FINANCEIRAS	-	-	-	-	1.447	2.490	2.541	3.560	4.233	4.544	5.932	4.799	5.544	6.002	7.384	7.437	9.577	10.490	11.683	12.726	15.278	19.496	18.668	18.211	19.333	15.846	17.354	24.082	27.562	29.650	34.590
DEMAIS EMPRESAS	15.226	17.892	19.118	18.745	30.737	36.787	43.403	47.768	53.893	72.907	80.946	86.331	97.365	114.799	110.502	132.253	148.502	163.980	178.822	181.823	186.395	184.855	200.190	224.103	231.953	209.960	269.145	288.838	308.217	387.584	417.160
CONTRIBUIÇÃO PARA O PIS/PASEP	6.122	7.390	7.590	7.547	9.835	9.895	11.297	12.673	17.023	19.594	21.856	24.042	26.836	31.598	31.755	40.548	41.844	46.217	50.182	51.955	53.781	54.348	58.476	64.535	67.727	64.936	79.784	87.043	92.871	113.362	122.169
ENTIDADES FINANCEIRAS	445	380	536	586	1.875	499	561	741	829	750	968	898	1.088	1.182	1.371	1.354	1.655	1.787	1.822	2.061	2.344	3.135	3.064	3.015	3.185	2.667	2.756	3.884	4.640	4.880	5.824
DEMAIS EMPRESAS	5.678	7.010	7.054	6.961	7.960	9.397	10.736	11.931	16.194	18.845	20.888	23.145	25.748	30.417	30.384	39.194	40.189	44.430	48.360	49.894	51.437	51.213	55.412	61.520	64.542	62.269	77.028	83.159	88.230	108.482	116.345
CSLL - CONTRIB. SOCIAL S/ LUCRO LÍQUIDO	5.852	6.598	7.698	7.704	7.303	9.164	9.279	13.216	16.331	19.845	25.891	27.966	34.501	43.970	44.237	45.928	58.127	57.514	63.148	65.547	61.382	67.908	69.248	78.857	88.351	89.797	124.885	164.862	156.805	170.734	184.663
ENTIDADES FINANCEIRAS	1.176	1.153	1.451	1.078	1.369	1.317	943	2.767	1.706	1.930	2.287	2.878	4.765	5.885	9.033	8.937	8.524	11.204	11.422	10.574	10.626	16.848	15.746	14.706	15.015	13.742	15.470	19.870	19.527	24.991	26.186
DEMAIS EMPRESAS	4.676	5.445	6.247	6.626	5.933	7.847	8.337	10.450	14.625	17.915	23.604	25.088	29.736	38.085	35.204	36.991	49.603	46.310	51.726	54.973	50.756	51.060	53.502	64.151	73.335	76.056	109.415	144.991	137.278	145.743	158.476
CIDE-COMBUSTÍVEIS	-	-	-	-	-	-	-	7.228	7.357	7.668	7.680	7.811	7.939	5.934	4.828	7.738	8.924	2.736	35	14	3.312	5.790	5.790	3.910	2.741	1.504	1.903	1.447	1.273	2.915	3.232
CONTRIBUIÇÃO PARA O FUNDAP	336	402	404	398	370	372	356	339	323	301	306	348	367	252	327	429	580	561	127	112	-	-	-	-	-	-	-	-	-	-	-
PSS - CONTRIB. DO PLANO DE SEGURIDADE DO SERVIDOR	-	-	-	-	-	-	-	-	-	-	-	11.997	15.150	16.071	18.513	20.811	22.588	22.983	24.551	26.954	29.505	30.701	33.804	33.620	33.332	39.673	40.864	39.654	39.657	41.873	43.083
OUTRAS RECEITAS ADMINISTRADAS	460	324	7.169	8.472	8.637	16.651	20.224	24.315	27.990	32.160	32.983	36.753	44.128	7.903	13.685	14.570	21.304	12.652	38.028	27.04											

TABELA IV-A  
ARRECAÇÃO DAS RECEITAS FEDERAIS  
PERÍODO: 1995 A 2025  
(A PREÇOS DE DEZEMBRO/2025 - IPCA)

UNIDADE: R\$ MILHÕES

RECEITAS	ARRECAÇÃO																														
	1995	1996	1997	1998	1999	2000	2001	2002	2003	2004	2005	2006	2007	2008	2009	2010	2011	2012	2013	2014	2015	2016	2017	2018	2019	2020	2021	2022	2023	2024	2025
IMPOSTO SOBRE IMPORTAÇÃO	31.909	23.584	26.898	33.234	38.258	38.350	38.492	31.028	27.543	29.336	27.128	28.776	33.892	45.040	40.177	50.142	59.509	65.743	74.008	69.032	67.106	49.736	49.647	59.907	61.076	63.071	78.873	68.802	60.327	82.793	92.115
I.P.I-TOTAL	88.678	86.761	88.190	82.813	79.805	84.484	82.102	76.562	65.643	72.135	78.588	80.732	93.594	103.273	76.697	94.912	104.535	97.174	93.763	94.947	84.737	70.997	73.982	80.400	80.626	79.986	95.078	75.572	68.553	85.680	87.890
I.P.I-FUMO	16.153	16.104	14.891	12.892	11.082	9.044	8.504	7.509	6.772	7.319	6.879	6.873	7.746	8.407	8.269	8.809	8.350	8.622	10.160	10.613	9.814	9.044	7.812	7.579	7.679	8.202	7.114	7.826	3.045	8.695	11.352
I.P.I-BEBIDAS	8.975	9.964	10.452	11.526	9.251	8.745	8.370	6.874	6.066	6.345	6.877	7.490	7.143	6.392	5.722	5.751	6.305	6.664	6.856	6.275	4.394	4.155	4.337	3.700	4.324	3.774	3.042	2.383	2.848	3.313	3.254
I.P.I-AUTOMÓVEIS	3.921	5.529	5.911	4.440	4.440	4.765	10.701	10.990	10.062	10.701	7.501	9.303	11.088	12.297	14.389	15.709	5.101	13.440	15.567	8.760	6.981	8.528	6.967	4.556	6.535	6.363	3.600	2.803	3.464	4.798	6.271
I.P.I-VINCULADO À IMPORTAÇÃO	19.499	16.174	20.036	21.270	21.957	21.810	20.197	19.063	15.403	16.499	15.791	17.653	21.291	27.176	20.998	26.870	30.566	33.774	30.263	28.442	28.919	21.277	21.431	26.507	27.072	30.187	40.272	28.632	25.115	31.489	33.008
I.P.I-OUTROS	40.125	38.990	36.899	32.685	32.750	34.185	34.040	33.053	29.901	32.668	37.953	36.419	43.025	45.589	36.066	40.042	43.748	39.354	39.502	41.091	34.644	31.965	33.867	36.251	35.250	34.214	41.847	33.266	32.748	35.912	35.669
IMPOSTO SOBRE A RENDA-TOTAL	188.206	188.938	191.311	232.806	249.691	254.412	274.004	333.651	312.182	322.979	370.120	391.318	443.337	502.370	478.424	494.710	557.274	559.100	572.953	570.810	554.462	575.794	549.452	575.988	616.279	603.007	713.685	825.944	830.297	890.725	929.244
I.RENDA-PESSOA FÍSICA	13.886	13.949	14.919	15.366	15.793	16.557	17.237	17.528	17.364	19.644	22.035	24.485	37.764	39.278	37.041	40.965	48.941	51.439	52.648	52.034	48.934	48.228	49.222	50.133	55.684	56.930	71.314	67.056	65.003	75.069	78.210
I.RENDA-PESSOA JURÍDICA	61.121	72.579	67.076	63.530	66.694	79.494	71.436	132.453	111.758	120.039	151.943	160.300	193.874	222.416	211.140	211.951	232.564	230.792	241.807	227.789	196.239	222.131	183.831	209.227	235.948	239.232	316.449	367.528	334.845	341.881	342.995
ENTIDADES FINANCEIRAS	7.679	8.630	10.291	10.052	12.350	14.143	10.018	22.104	19.102	17.883	21.108	26.032	37.557	33.385	34.046	31.153	33.735	42.830	44.769	36.298	30.805	38.135	30.231	26.912	32.332	29.767	26.133	28.811	29.859	36.628	36.028
DEMAIS EMPRESAS	53.442	63.950	56.785	53.479	54.343	65.351	61.418	110.348	92.656	102.156	130.835	134.267	156.317	189.031	177.094	180.798	198.829	187.963	197.038	191.491	165.435	183.996	153.599	182.315	203.616	209.465	290.317	338.717	304.986	305.253	306.966
I.RENDA-RETIDO NA FONTE	113.199	102.410	109.317	153.910	167.204	158.361	185.331	183.670	183.059	183.296	196.142	206.534	211.699	240.676	230.243	241.794	275.769	276.868	278.498	290.987	309.289	305.435	316.399	316.628	324.647	306.844	325.922	391.360	430.449	473.776	508.039
I.R.R.F-RENDIMENTOS DO TRABALHO	70.357	60.835	65.499	74.409	73.838	82.395	91.084	87.177	89.425	100.022	106.138	111.936	117.058	135.134	130.317	142.171	153.512	158.896	157.011	163.056	160.352	157.623	169.827	174.523	182.011	177.755	186.347	201.882	208.660	222.599	235.396
I.R.R.F-RENDIMENTOS DE CAPITAL	27.192	27.459	26.376	60.807	66.379	48.451	64.345	63.133	64.587	54.751	58.948	59.834	59.102	64.823	57.175	57.285	76.087	69.609	68.412	74.322	89.566	93.198	89.443	76.304	76.034	63.396	66.420	111.071	135.063	152.788	162.594
I.R.R.F-RENDIMENTOS DE RESIDENTES NO EXTERIOR	8.588	6.906	8.802	9.884	16.722	14.768	19.044	20.851	18.998	17.703	18.324	21.170	21.558	24.988	26.604	26.798	29.871	31.097	33.724	34.926	41.541	38.609	40.394	48.002	48.458	48.783	53.492	59.749	67.164	76.344	
I.R.R.F-OUTROS RENDIMENTOS	7.062	7.209	8.641	8.811	10.265	12.747	10.859	12.509	10.050	10.819	12.732	13.594	13.981	15.732	16.147	15.540	16.299	17.267	19.351	18.682	17.830	16.005	16.734	17.799	18.143	16.910	19.663	18.658	19.561	22.045	23.846
IOF - I. S/ OPERAÇÕES FINANCEIRAS	20.697	16.007	19.816	17.981	23.751	14.118	15.176	15.711	15.132	16.656	18.217	19.421	21.662	53.218	47.987	63.162	70.829	65.118	58.555	55.712	59.564	53.208	52.744	53.512	58.029	29.799	61.477	68.273	68.009	71.743	86.477
ITR - I. TERRITORIAL RURAL	671	1.449	1.091	1.143	1.310	1.197	948	946	976	922	960	981	1.043	1.218	1.177	1.243	1.330	1.419	1.675	1.827	2.019	1.938	2.084	2.190	2.508	2.615	2.931	3.200	3.574	3.727	4.186
COFINS - CONTRIB. P/ A SEGURIDADE SOCIAL	98.976	100.186	100.177	95.209	155.273	177.466	194.536	200.003	197.805	247.087	259.526	261.342	284.617	316.228	293.968	331.799	352.291	368.723	379.238	364.315	346.556	322.892	334.064	356.957	356.871	309.914	363.503	363.890	373.063	444.145	458.053
ENTIDADES FINANCEIRAS	-	-	-	-	6.910	11.274	10.766	13.839	14.404	14.529	17.718	13.769	15.333	15.720	18.371	17.659	21.335	22.187	23.233	23.853	26.183	30.787	28.515	26.831	27.475	21.770	22.096	27.999	30.624	31.588	35.082
DEMAIS EMPRESAS	98.976	100.186	100.177	95.209	148.363	166.192	183.770	186.164	183.401	232.558	241.809	247.573	269.284	300.508	275.597	314.140	330.956	346.536	356.005	340.463	320.384	292.105	305.549	330.126	329.397	288.144	341.407	335.891	342.438	412.558	422.971
CONTRIBUIÇÃO PARA O PIS/PASEP	39.780	41.390	39.763	38.333	47.784	44.751	47.836	49.377	57.959	62.556	65.291	68.952	74.234	82.723	79.210	96.083	93.265	97.705	99.919	97.316	92.456	85.892	89.271	95.076	96.192	89.147	101.277	101.227	103.200	120.699	123.893
ENTIDADES FINANCEIRAS	2.895	2.129	2.802	2.977	9.279	2.259	2.377	2.887	2.828	2.395	2.892	2.575	3.011	3.096	3.412	3.218	3.686	3.782	3.629	3.862	4.023	4.947	4.681	4.442	4.526	3.661	3.510	4.516	5.157	5.198	5.908
DEMAIS EMPRESAS	36.884	39.261	36.960	35.356	38.506	42.492	45.459	46.490	55.131	60.161	62.400	66.376	71.223	79.627	75.797	92.865	89.579	93.923	96.291	93.454	88.433	80.945	84.590	90.634	91.666	85.846	97.767	96.711	98.043	115.501	117.985
CSLL - CONTRIB. SOCIAL S/ LUCRO LÍQUIDO	38.256	37.104	40.358	39.146	35.515	41.525	39.343	51.693	55.619	63.448	77.416	80.258	95.495	115.287	110.569	109.295	129.873	121.931	126.036	123.144	106.186	107.685	105.916	116.353	125.752	123.534	159.139	192.402	174.764	182.277	187.816
ENTIDADES FINANCEIRAS	7.731	6.536	7.610	5.480	6.697	6.040	4.021	10.814	5.870	6.228	6.861	8.266	13.193	15.489	22.598	21.274	19.136	23.839	22.912	19.951	18.523	26.827	24.154	21.816	21.447	18.974	19.906	23.358	21.839	26.	

**TABELA V**  
**ARRECAÇÃO DAS RECEITAS ADMINISTRADAS PELA RFB**  
**PERÍODO: 1996 A 2024**

UNIDADE: R\$ MILHÕES

PERÍODO	ARRECAÇÃO		VAR. % REAL S/ ANO ANTERIOR		PART. % NO PIB
	NOMINAL	(A PREÇOS DE DEZEMBRO/2025 - IPCA)	NOMINAL	(A PREÇOS DE DEZEMBRO/2025 - IPCA)	
1996	132.834	743.486	16,54	0,62	15,54
1997	152.440	798.399	14,76	7,39	16,01
1998	165.440	840.375	8,53	5,26	16,51
1999	191.918	928.132	16,00	10,44	17,64
2000	220.815	998.233	15,06	7,55	18,42
2001	251.532	1.064.446	13,91	6,63	19,12
2002	302.390	1.179.161	20,22	10,78	20,31
2003	337.653	1.148.919	11,66	(2,56)	19,65
2004	396.710	1.265.657	17,49	10,16	20,26
2005	457.297	1.365.404	15,27	7,88	21,07
2006	514.986	1.476.464	12,62	8,13	21,37
2007	600.324	1.659.925	16,57	12,43	22,07
2008	676.272	1.770.238	12,65	6,65	21,75
2009	690.127	1.721.765	2,05	(2,74)	20,71
2010	799.760	1.899.174	15,89	10,30	20,58
2011	938.914	2.092.104	17,40	10,16	21,45
2012	992.089	2.097.687	5,66	0,27	20,61
2013	1.100.661	2.190.223	10,94	4,41	20,64
2014	1.146.775	2.147.456	4,19	(1,95)	19,84
2015	1.191.240	2.047.481	3,88	(4,66)	19,87
2016	1.265.498	1.998.691	6,23	(2,38)	20,19
2017	1.305.463	1.992.900	3,16	(0,29)	19,82
2018	1.398.900	2.060.828	7,16	3,41	19,97
2019	1.476.068	2.096.015	5,52	1,71	19,98
2020	1.426.402	1.959.036	(3,36)	(6,54)	18,74
2021	1.792.027	2.274.607	25,63	16,11	19,88
2022	2.085.979	2.425.684	16,40	6,64	20,69
2023	2.204.434	2.450.425	5,68	1,02	20,14
2024	2.524.222	2.687.914	14,51	9,69	21,49

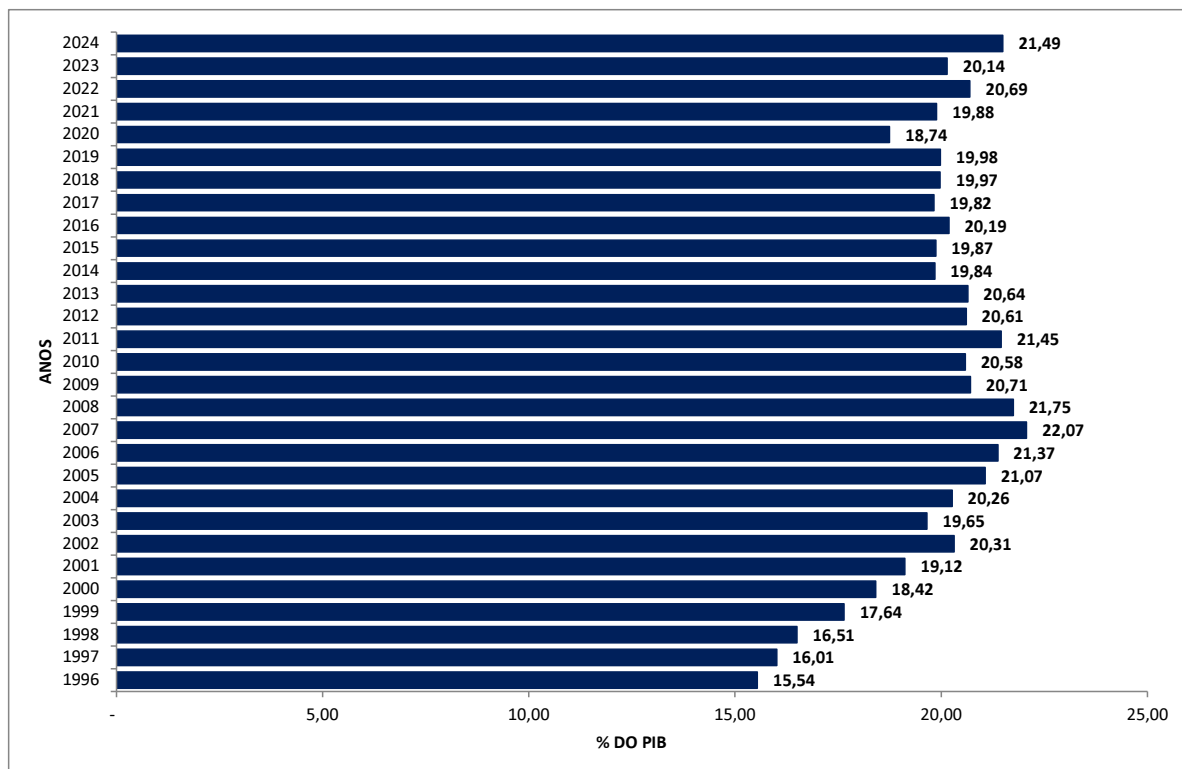

**TABELA VI**  
**ARRECAÇÃO DAS RECEITAS ADMINISTRADAS PELA RFB POR BASE DE INCIDÊNCIA**  
**PERÍODO: 2007 A 2025**  
**(A PREÇOS CORRENTES)**

UNIDADE: R\$ MILHÕES

ANOS	TRIBUTOS SOBRE																	
	RENDA E PROPRIEDADE			FOLHA DE SALÁRIOS			BENS E SERVIÇOS			TRANSAÇÕES FINANCEIRAS			OUTROS			TOTAL		
	VALOR	%	VAR. % S/ANO ANTERIOR	VALOR	%	VAR. % S/ANO ANTERIOR	VALOR	%	VAR. % S/ANO ANTERIOR	VALOR	%	VAR. % S/ANO ANTERIOR	VALOR	%	VAR. % S/ANO ANTERIOR	VALOR	%	VAR. % S/ANO ANTERIOR
2007	195.196	32,52	-	164.014	27,32	-	188.795	31,45	-	44.317	7,38	-	8.001	1,33	-	600.324	100,00	-
2008	236.194	34,93	21,00	190.849	28,22	16,36	220.741	32,64	16,92	21.488	3,18	(51,51)	6.999	1,03	(12,53)	676.272	100,00	12,65
2009	236.308	34,24	0,05	211.127	30,59	10,62	209.449	30,35	(5,12)	19.528	2,83	(9,12)	13.715	1,99	95,96	690.127	100,00	2,05
2010	254.656	31,84	7,76	245.666	30,72	16,36	257.873	32,24	23,12	26.720	3,34	36,83	14.846	1,86	8,24	799.760	100,00	15,89
2011	308.548	32,86	21,16	275.292	29,32	12,06	299.102	31,86	15,99	31.952	3,40	19,58	24.019	2,56	61,79	938.914	100,00	17,40
2012	322.337	32,49	4,47	303.927	30,64	10,40	321.680	32,42	7,55	30.965	3,12	(3,09)	13.179	1,33	(45,13)	992.089	100,00	5,66
2013	351.575	31,94	9,07	324.191	29,45	6,67	357.386	32,47	11,10	29.511	2,68	(4,70)	37.999	3,45	188,34	1.100.661	100,00	10,94
2014	370.970	32,35	5,52	338.890	29,55	4,53	380.049	33,14	6,34	29.778	2,60	0,91	27.087	2,36	(28,71)	1.146.775	100,00	4,19
2015	384.676	32,29	3,69	348.286	29,24	2,77	392.702	32,97	3,33	34.711	2,91	16,56	30.866	2,59	13,95	1.191.240	100,00	3,88
2016	433.595	34,26	12,72	366.590	28,97	5,26	387.188	30,60	(1,40)	33.676	2,66	(2,98)	44.449	3,51	44,01	1.265.498	100,00	6,23
2017	430.316	32,96	(0,76)	386.039	29,57	5,31	414.089	31,72	6,95	34.597	2,65	2,73	40.421	3,10	(9,06)	1.305.463	100,00	3,16
2018	471.194	33,68	9,50	417.197	29,82	8,07	439.626	31,43	6,17	36.347	2,60	5,06	34.536	2,47	(14,56)	1.398.900	100,00	7,16
2019	523.921	35,49	11,19	471.286	31,93	12,96	417.890	28,31	(4,94)	40.894	2,77	12,51	22.078	1,50	(36,07)	1.476.068	100,00	5,52
2020	530.237	37,17	1,21	462.579	32,43	(1,85)	390.564	27,38	(6,54)	21.633	1,52	(47,10)	21.388	1,50	(3,12)	1.426.402	100,00	(3,36)
2021	688.507	38,42	29,85	528.445	29,49	14,24	498.779	27,83	27,71	48.644	2,71	124,86	27.652	1,54	29,29	1.792.027	100,00	25,63
2022	877.746	42,08	27,49	603.318	28,92	14,17	517.907	24,83	3,83	58.771	2,82	20,82	28.237	1,35	2,12	2.085.979	100,00	16,40
2023	906.410	41,12	3,27	657.994	29,85	9,06	542.560	24,61	4,76	61.208	2,78	4,15	36.263	1,65	28,42	2.204.434	100,00	5,68
2024	1.010.050	40,01	11,43	723.247	28,65	9,92	681.907	27,01	25,68	67.416	2,67	10,14	41.602	1,65	14,72	2.524.222	100,00	14,51
2025	1.104.379	39,97	9,34	785.220	28,42	8,57	740.365	26,79	8,57	86.132	3,12	27,76	47.167	1,71	13,38	2.763.262	100,00	9,47

**TABELA VI-A**  
**ARRECAÇÃO DAS RECEITAS ADMINISTRADAS PELA RFB POR BASE DE INCIDÊNCIA**  
**PERÍODO: 2007 A 2025**  
**(A PREÇOS DE DEZEMBRO/2025 - IPCA)**

UNIDADE: R\$ MILHÕES

ANOS	TRIBUTOS SOBRE																	
	RENDA E PROPRIEDADE			FOLHA DE SALÁRIOS			BENS E SERVIÇOS			TRANSAÇÕES FINANCEIRAS			OUTROS			TOTAL		
	VALOR	%	VAR. % S/ANO ANTERIOR	VALOR	%	VAR. % S/ANO ANTERIOR	VALOR	%	VAR. % S/ANO ANTERIOR	VALOR	%	VAR. % S/ANO ANTERIOR	VALOR	%	VAR. % S/ANO ANTERIOR	VALOR	%	VAR. % S/ANO ANTERIOR
2007	539.874	32,52	-	453.215	27,30	-	522.129	31,45	-	122.574	7,38	-	22.134	1,33	-	1.659.925	100,00	-
2008	618.874	34,96	14,63	498.986	28,19	10,10	577.792	32,64	10,66	56.295	3,18	(54,07)	18.291	1,03	(17,36)	1.770.238	100,00	6,65
2009	590.170	34,28	(4,64)	526.524	30,58	5,52	522.276	30,33	(9,61)	48.695	2,83	(13,50)	34.100	1,98	86,42	1.721.765	100,00	(2,74)
2010	605.248	31,87	2,55	582.668	30,68	10,66	612.424	32,25	17,26	63.445	3,34	30,29	35.390	1,86	3,78	1.899.174	100,00	10,30
2011	688.477	32,91	13,75	612.719	29,29	5,16	666.454	31,86	8,82	71.151	3,40	12,15	53.303	2,55	50,62	2.092.104	100,00	10,16
2012	682.451	32,53	(0,88)	641.840	30,60	4,75	679.985	32,42	2,03	65.526	3,12	(7,91)	27.885	1,33	(47,69)	2.097.687	100,00	0,27
2013	700.663	31,99	2,67	644.677	29,43	0,44	711.329	32,48	4,61	58.741	2,68	(10,36)	74.813	3,42	168,30	2.190.223	100,00	4,41
2014	695.781	32,40	(0,70)	633.952	29,52	(1,66)	711.556	33,13	0,03	55.728	2,60	(5,13)	50.438	2,35	(32,58)	2.147.456	100,00	(1,95)
2015	662.667	32,37	(4,76)	597.436	29,18	(5,76)	674.876	32,96	(5,16)	59.594	2,91	6,94	52.908	2,58	4,90	2.047.481	100,00	(4,66)
2016	685.417	34,29	3,43	578.571	28,95	(3,16)	611.767	30,61	(9,35)	53.210	2,66	(10,71)	69.726	3,49	31,79	1.998.691	100,00	(2,38)
2017	657.452	32,99	(4,08)	589.052	29,56	1,81	632.044	31,71	3,31	52.825	2,65	(0,72)	61.528	3,09	(11,76)	1.992.900	100,00	(0,29)
2018	694.531	33,70	5,64	613.768	29,78	4,20	647.910	31,44	2,51	53.523	2,60	1,32	51.096	2,48	(16,95)	2.060.828	100,00	3,41
2019	744.540	35,52	7,20	668.632	31,90	8,94	593.451	28,31	(8,41)	58.035	2,77	8,43	31.357	1,50	(38,63)	2.096.015	100,00	1,71
2020	729.156	37,22	(2,07)	634.600	32,39	(5,09)	536.064	27,36	(9,67)	29.805	1,52	(48,64)	29.411	1,50	(6,21)	1.959.036	100,00	(6,54)
2021	875.755	38,50	20,11	669.285	29,42	5,47	632.955	27,83	18,07	61.482	2,70	106,28	35.131	1,54	19,45	2.274.607	100,00	16,11
2022	1.021.546	42,11	16,65	700.661	28,89	4,69	602.347	24,83	(4,84)	68.297	2,82	11,09	32.831	1,35	(6,55)	2.425.684	100,00	6,64
2023	1.008.635	41,16	(1,26)	730.675	29,82	4,28	602.823	24,60	0,08	68.017	2,78	(0,41)	40.275	1,64	22,67	2.450.425	100,00	1,02
2024	1.076.729	40,06	6,75	769.456	28,63	5,31	725.750	27,00	20,39	71.749	2,67	5,49	44.231	1,65	9,82	2.687.914	100,00	9,69
2025	1.121.245	40,01	4,13	795.640	28,39	3,40	750.736	26,79	3,44	87.198	3,11	21,53	47.807	1,71	8,08	2.802.625	100,00	4,27

**GRÁFICO I**  
**ARRECADAÇÃO DOS IMPOSTOS E CONTRIBUIÇÕES ADMINISTRADOS PELA RFB**  
**PERÍODO: JANEIRO DE 2020 A DEZEMBRO DE 2025**  
**(A PREÇOS DE DEZEMBRO/2025 - IPCA)**

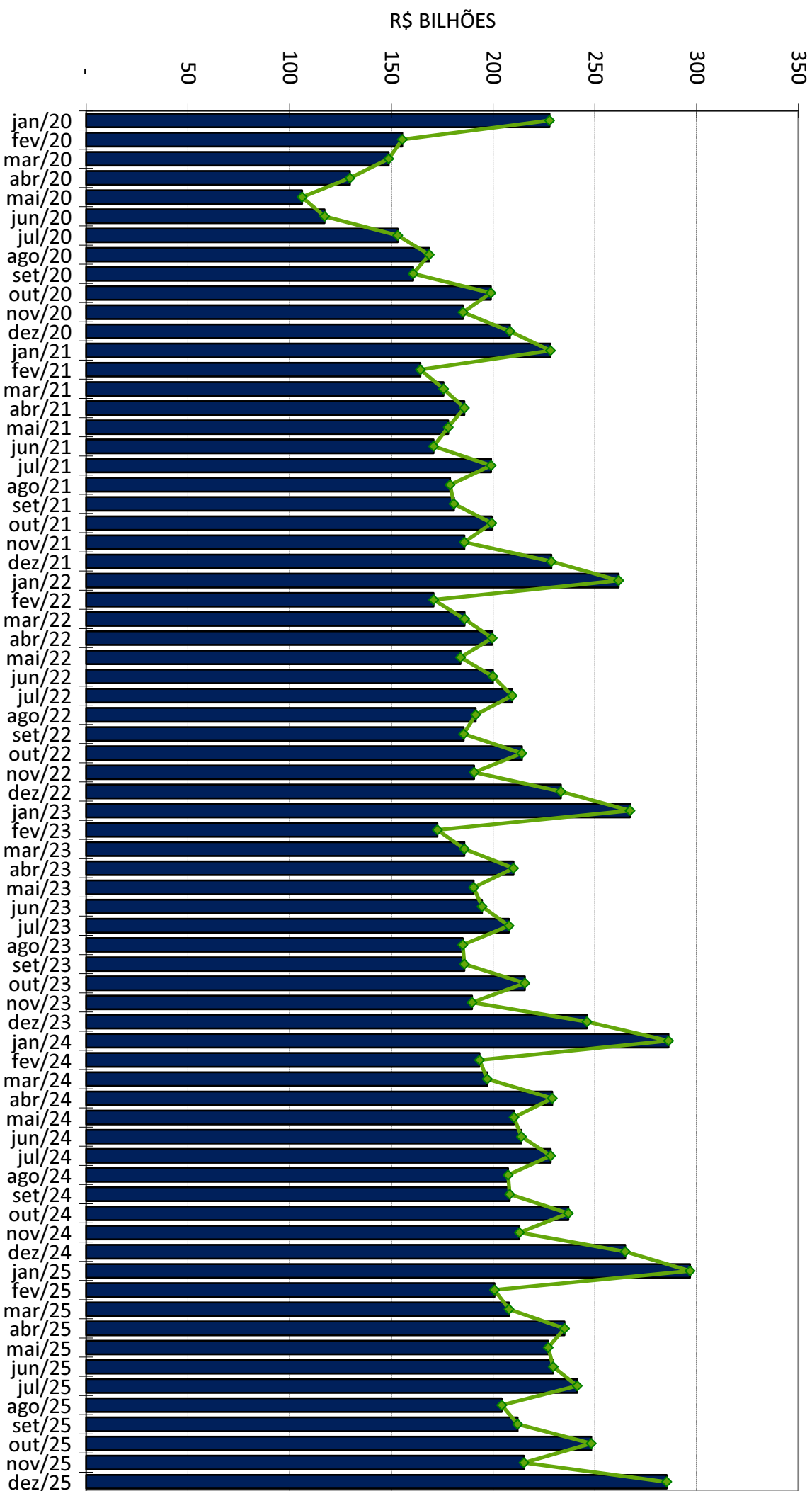

**GRÁFICO II**  
**ARRECADADAÇÃO DO I. RENDA, IPI (exceto Vinculado) e CONTRIBUIÇÕES ADMINISTRADAS PELA RFB**  
**PERÍODO: JANEIRO DE 2020 A DEZEMBRO DE 2025**  
**(A PREÇOS DE DEZEMBRO/2025 - IPCA)**

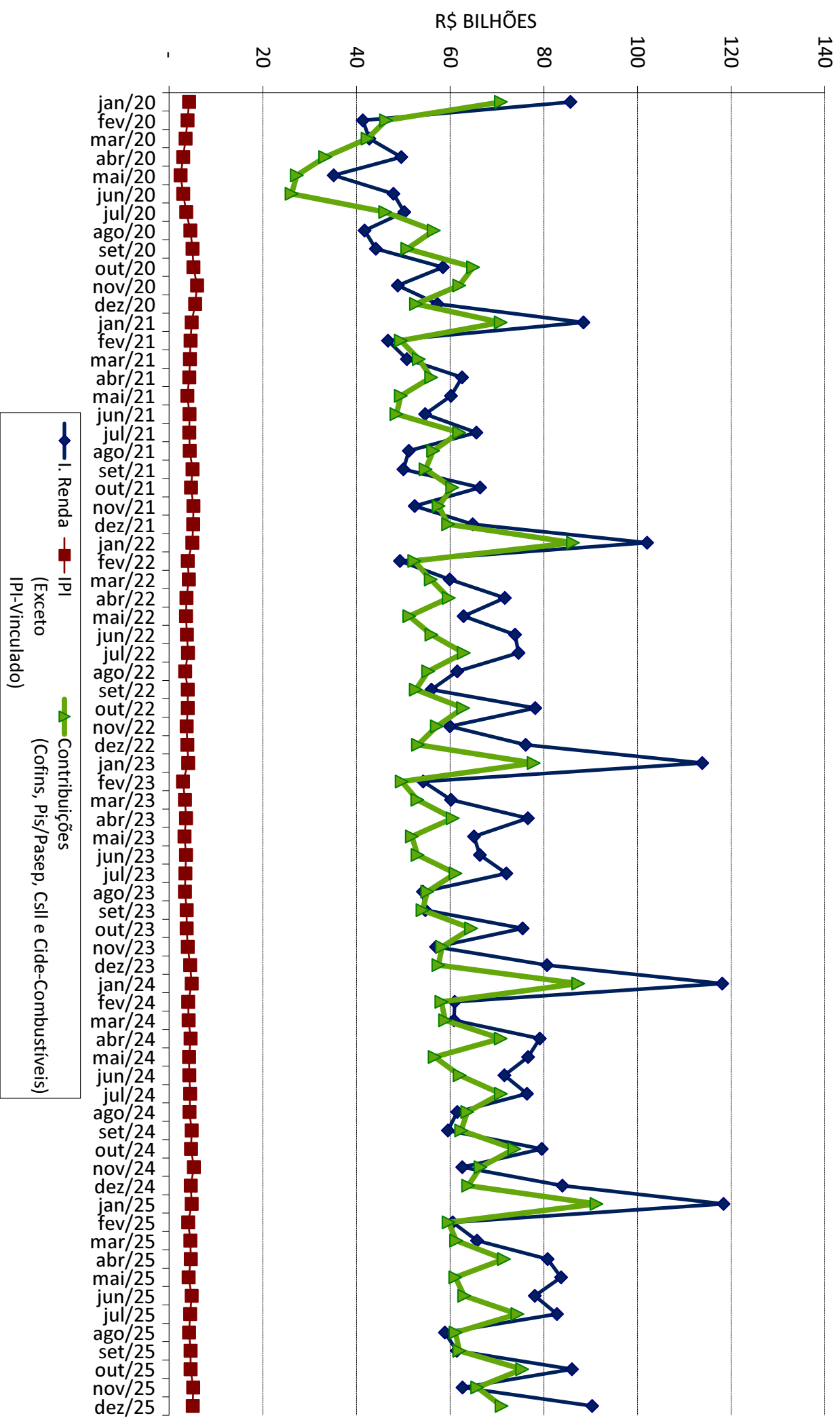



**GRÁFICO III**  
**VARIAÇÃO % REAL DA ARRECADAÇÃO DAS RECEITAS ADMINISTRADAS PELA RFB X VARIAÇÃO % REAL DO PIB**  
**PERÍODO: 1996 A 2024**

